Los robinsones de la tierra

(di Roger Lecureux / Alfonso Font)

Titolo originale: "es Robinsons de la Terre (su Pif Gadget, Ediciones Vaillant, 1979/81)

Norma Editorial, 1' parte - Cimoc nn. da 7 a 10 / 1981 - 31 tavole a colori

2' parte - Cimoc, nn. da 15 a 21 / 1982 - seguite da 84 b/n

3' parte ri-pubblicato parzialmente in Cimoc Extra Color n. 10 - 50 tavole a colori

LOS ROBINSONES DE LA TIERRA

guión
ROGER LECUREUX

dibujo
ALFONSO FONT

OCURRIÓ UN DÍA, EN LA NOCHE DE LOS TIEMPOS. FUE UNA ODISEA INCREIBLE. UNA ODISEA CUYO RELATO SÓLO PODRÁN AGUANTAR AQUELLOS CUYA RAZÓN ADMITE LO FANTÁSTICO Y CUYOS NERVIOS SOPORTAN EL TERROR...

ESA ODISEA TUVO SUS HÉROES, CUYOS NOMBRES QUEDARÁN LARGO TIEMPO GRABADOS EN LA HISTORIA DEL UNIVERSO...

RODION

LILYA

ORLOZ

TANOLI

AQUEL TIEMPO, PUES, HACE CENTENARES DE MILLONES DE AÑOS, EXISTÍA YA, EN UNA LEJANA GALAXIA, EL MÁS ACOGEDOR Y EL MÁS MARAVILLOSO DE LOS PLANETAS...

¡SOY FELIZ POR HABER SIDO ELEGIDA AYUDANTA DEL DOCTOR ORLOZ EN LA "THULA LA BELLA", RODIÓN!

YO TAMBIÉN, LILYA. ¡NOS PODREMOS VER MÁS A MENUDO!

THULA ERA UN SATÉLITE GIGANTE DEL PLANETA AXA, ESE PLANETA DE FELICIDAD DONDE, AL CABO DE LOS MILENIOS, LA MISMA NOCIÓN DEL MAL HABÍA SIDO OLVIDADA.

PERO EL "MAL" REAPARECIÓ ALLÍ 250.000 SIGLOS ANTES DE NUESTRA ERA, CON LA BRUTAL AGRESIÓ
DE CONQUISTADORES LLEGADOS DE LAS PROFUNDIDADES DEL ESPACIO.

AQUEL ATAQUE, QUE TUVO LUGAR DURANTE LA "ESTACIÓN DE LAS NOCHES VERDES", FUE CONDUCIDO SALVAJEMENTE Y CAUSÓ NUMEROSAS VÍCTIMAS.

¡ESOS "ZORKIANOS" POSEEN MEDIOS DE DESTRUCCIÓN DE LOS QUE NOSOTROS LO IGNORAMOS TODO, RODIÓN!

¡PERO NUESTROS MEDIOS DE PROTECCIÓN DARÁN RAZÓN DE ELLOS, LILYA! ¡YA LO VERÁS!

"AXA LA PACÍFICA" POSEÍA, EN EFECTO, TALES MEDIOS.

SE UTILIZARON LOS INVISIBLES ESCUDOS ELECTRÓNICOS, DESTINADOS HABITUALMENTE A CONTENER EL ATAQUE DE LOS "RAYOCOS"... *

* GRANDES FIERAS DEL PLANETA AXA.

... Y LOS BÁRBAROS "ZORKIANOS" FUERON CAPTURADOS A MILLARES, INCLUIDO SU JEFE, LLAMADO **ZORCA**, LO MISMO QUE SU PLANETA.

EL GRAN CONSEJO AXIANO, COMO SIEMPRE, SE MOSTRÓ MAGNÁNIMO.

¡LOS CAUTIVOS SERÁN TRANSFERIDOS A THULA! ¡PERMANECERÁN ALLÍ HASTA QUE HAYAN ADQUIRIDO CONSCIENCIA DE LOS MA - LOS SENTIMIENTOS QUE DOMINAN SUS CORAZONES Y SUS ESPÍRITUS!

¡EL DOCTOR ORLOZ Y SUS AYU - DANTES MÉDICOS Y PSICÓLOGOS LOS AYUDARÁN!

HMMM! ¡REEDUCAR A SERES TAN TARADOS COMO ESOS, NO SERÁ COSA FÁCIL!

1756

EL FUTURO, COMO VEREMOS, DARÍA RA - ZÓN AL DOCTOR ORLOZ. LOS ZORKIANOS, QUE CONSTITUÍAN UNA EXTRAÑA MEZCLA DE CLANES...

... FUERON TRANSFERIDOS AL SATÉ - LITE "THULA" QUE ERA DE POR SI UN UN TERRITORIO INMENSO...

¡... DONDE SE ENCON - TRABA TODO, ABSOLU - TAMENTE TODO, LO QUE HACÍA LA BELLE - ZA Y LA RIQUEZA DEL PLANETA MADRE! ALLÍ HABÍA MONTA - ÑAS Y LAGOS, RÍOS Y BOSQUES PRO - FUNDOS ...

...SE ALZABAN CIUDADES, RÉPLICAS EXACTAS DE LAS DE AXA, PRODUCTO DE UNA CIENCIA PRODIGIOSA. THULA ERA UN MICROMUNDO DONDE LA TÉCNICA Y LA NATURALEZA SE MEZCLABAN ARMONIOSAMENTE...

...Y DONDE TODO ESTABA CONCEBIDO PARA LA FELICIDAD DE LOS QUE ALLÍ RESIDÍAN. LA RESPONSA - BILIDAD DEL PLANETA RECAÍA SOBRE UN CENTENAR DE HOMBRES, DE LOS CUALES RODIÓN ERA EL MÁS EX - PERIMENTADO.

¡PERIGEO 203... NORMAL! ¡APOGEO 527... NORMAL!

PER
APO
208
527

THULA

¡HAN LLEGADO LOS ZORKIA - NOS, RODIÓN! ¡ESTOY SEGURA DE QUE EL DR. ORLOZ CONSEGU - RÁ INCULCARLES BUENOS SENTI - MIENTOS!

PASARON ALGUNAS SEMANAS... A LOS ZORKIANOS SÓLO SE LES OBLIGABA A ESCUCHAR ALGUNAS BREVES CHARLAS DEL DR. ORLOZ...

¡LA FELICIDAD DE LOS INDIVIDUOS DEPENDE DEL GRADO DE JUSTICIA Y FRATERNIDAD QUE HA PODIDO ALCANZAR SU COMUNIDAD!

¡SU TÉSIS ES ESTÚPIDA, DOCTOR ORLOZ! ¡EL INDIVIDUO NO ENCUENTRA LA FELICIDAD MÁS QUE ***EN EL PODER, EN EL PODER QUE ÉL SABE TOMARSE!***

ESE ZORKA ES PARTICULARMENTE REFRACTARIO A NUESTROS SENTIMIENTOS, LILYA. ¡TENDREMOS DIFICULTADES PARA BORRAR MILENIOS DE EGOISMO!

LOS ZORKIANOS TENÍAN LIBERTAD DE CIRCULAR POR TODAS PARTES DE THULA...

...Y SÓLO LES ESTABAN PROHIBIDAS LAS INFRAESTUCTURAS DEL SATÉLITE, POR MEDIO DE ESCUDOS ELECTRÓNICOS.

AAAAH! ¡IMPOSIBLE IR MÁS LEJOS!

¡HARÁ FALTA, SIN EMBARGO, UN MEDIO PARA APODERARSE DE THULA! ***¡SI TUVIÉSEMOS EL CONTROL DE ESTE SATÉLITE, LOS DE AXA NO PODRÍAN NADA CONTRA NOSOTROS!***

¡¡SERÍAMOS DUEÑOS DE ESTE PARAÍSO QUE ES THULA!!

¡ZORKA TIENE RAZÓN! ¡AQUÍ NO SON MÁS QUE UN CENTENAR, Y NOSOTROS SOMOS VARIOS MILLARES! ¡LO CONSEGUIREMOS!

PERO NOS SERÁN NECESARIAS ARMAS...

¡YO HE VISTO EN EL MUSEO DE LA CIUDAD CENTRAL!

TRAMADA DE ESTE MODO POR ZORK, LA REVUELTA SE ORGANIZÓ...

¡... Y ESTALLÓ BRUTALMENTE!

¡MIRE, DOCTOR ORLOZ! LOS ZORKIANOS INVADEN EL MUSEO...

¡ALERTEMOS A RODIÓN, LILYA! ¡APRISA! ¡APRISA!

¡RODIÓN! ¡RODIÓN! ¡PASAN COSAS ANORMALES! LOS ZORKIANOS HAN INVADIDO EL MUSEO, NO SÉ CON QUÉ FINALIDAD...

¡VOY ALLÍ, LILYA!

OOOOH!

¡ERA YA DEMASIADO TARDE!

ENCANTADO DE CONOCERTE, RODIÓN... ESTA JOVEN AXIANA ES DEMASIADO HERMOSA PARA MORIR...

PERO HAS DE SABER QUE SI NO EJECUTAS INMEDIATAMENTE MIS ÓRDENES, ¡NO VACILARÉ EN MATAR A SUS COMPAÑEROS!

¡ESTO ES INSENSATO! ¡UN HOMBRE NO PUEDE MATAR A OTROS A SANGRE FRÍA!

ESTÚPIDA MENTALIDAD AXIANA... ¡JA, JA, JA! ¡MIRA!

SCHOUF...

LOS DOS AXIANOS DESAPARECIERON, DESINTEGRADOS, POR UN RAYO COLOR MALVA...

1756

¡ESTO ES HORRIBLE!

¡CORTA INMEDIATAMENTE LOS CIRCUITOS DE LAS MURALLAS ELECTRÓNICAS, O DE LO CONTRARIO VERÁS COSAS MÁS HORRIBLES AÚN!

ATERRORIZADO ANTE AQUELLA CRUELDAD QUE SU RAZÓN NO PODÍA CONCEBIR, RODIÓN CUMPLIÓ.

DESC. PERILL

TAC! TAC! TAC!

¡CIRCUITO Nº5 CORTADO! ¡CIRCUITOS Nº 6... 7... 8... CORTADOS!

• ESTA HISTORIA TERMINA EN EL PRÓXIMO NÚMERO •

LOS ROBINSONES DE LA TIERRA

UN INSTANTE MÁS TARDE, LOS ZORKIANOS INVADIERON LAS SALAS DE CONTROL...

¡DE RODILLAS, ESTÚPIDOS AXIANOS! ¡DESDE AHORA DEBÉIS OBEDIENCIA A ZORKA, EL AMO DE THULA!

PERDONARÉ A LOS QUE ME SEAN ÚTILES DE VOSOTROS. ¡A LOS DEMÁS, LOS ANIQUILARÉ!

¡ALERTA AXA!

¡JAK! ¡JAK! ¡JA!

EL AXIANO DESAPARECIÓ EN EL RELÁMPAGO MALVA QUE BARRIÓ, EN UNA FRACCIÓN DE SEGUNDO, LOS CUADROS DE LOS MANDOS.

1756

BROTÓ UNA LLAMA DE METAL EN FUSIÓN, Y SE APAGÓ EN SEGUIDA.

¡ESTAMOS PERDIDOS! ¡ESTAMOS PERDIDOS! ¡VOSOTROS LO MISMO QUE NOSOTROS!

¿QUÉ QUIERES DECIR, ESTÚPIDO?

¡QUE ACABAS DE DESTRUIR LOS MANDOS DE LOS MOTORES DE AUTOESTABILIZACIÓN DE THULA

¡¡THULA SE VA A DESPEGAR DE SU ÓRBITA!! ¡¡Y DESPUÉS NADA LA PODRÁ DEVOLVER ALLÍ!!

¡¡THULA SE PERDERÁ EN EL ESPACIO!!

ZORKA SÓLO PALIDECIÓ UN INSTANTE.

¡PERO PODREMOS SOBREVIVIR, PUESTO QUE THULA ES TAN GRANDE COMO MUCHOS PLANETAS!

¡SOBREVIVIREMOS SÓLO ALGUNOS MESES!

1756

AXA LA FELIZ, AXA LA PACÍFICA DESAPARECIÓ PARA SIEMPRE EN EL TERCIOPELO NEGRO DE LA NOCHE ESPACIAL...

...Y THULA, COMO UN FANTÁSTICO NAVÍO ERRANTE EN LA INMENSIDAD DEL INFINITO, SE LLEVÓ HACIA LO DESCONOCIDO A SU EXTRAÑO PASAJE DE "BUENOS" Y "MALOS".

¡¡NO ME HARÁS CREER QUE ERES INCAPAZ DE DIRIGIR A THULA HACIA OTRO PLANETA... Y POSARTE EN ÉL!!

¡LOS REACTORES AUXILIARES LO PERMITIRÍAN AÚN! PERO SERÍA NECESARIO QUE EL DESTINO NOS LLEVASE HACIA UN PLANETA CUYA ATMÓSFERA PUDIESEN SOPORTAR NUESTROS ORGANISMOS.

¡TU LO DESCUBRIRÁS, RODIÓN!

¡JAMÁS!

¡JAMÁS AYUDARÉ A MONSTRUOS COMO TÚ!

¡ESTO LO VEREMOS!

¡AAAAAH!

¡HAS... HAS PERDIDO LA RAZON!...

NACIDO EN UNA CIVILIZACIÓN QUE HABÍA OLVIDADO LA VIOLENCIA Y LA BRUTALIDAD, RODIÓN NO HABÍA SIDO NUNCA GOLPEADO POR OTRO HOMBRE.

TODOS MIRABAN, SIN COMPRENDER, A LOS ZORKIANOS QUE EMPUÑABAN LAS ARMAS...

¡NO!

¡NO LOS DESTRUYAIS... AÚN! ¡TENEMOS DEMASIADA NECESIDAD DE ELLOS!

¡ESOS SERES TIENEN FORMA HUMANA, PERO SON FIERAS, RODIÓN! ¡LOS HEMOS DE OBEDECER!

¡¡POR LO MENOS HASTA QUE SE NOS PRESENTE UNA OCASIÓN!!

CADA UNO DE LOS AXIANOS VOLVIÓ A SU PUESTO... Y TRANSCURRIERON SEMANAS Y MESES... CON THULA ERRANDO SIEMPRE POR EL DESIERTO INFINITO ENTRE LOS OASIS DE ESTRELLAS.

LOS NÁUFRAGOS DEL ESPACIO DETECTABAN A VECES PLANETAS...

¿Y BIEN, DOCTOR ORLOZ? ¿QUÉ PIENSA DE ÉSTE...?

¡COMO DE COSTUMBRE! ¡LOS ANALIZADORES DE ATMÓSFERA SEÑALAN QUE TODA FORMA DE VIDA ES IMPOSIBLE EN ÉL!

HUMM...

¡ADEMÁS, VEA QUE SERÁ DEL PLANETA DENTRO DE POCOS SIGLOS!

BAJO EL EFECTO DE UNA INEXPLICABLE DEFLAGRACIÓN INTERNA, EL PLANETA SE DESINTEGRÓ EN EL ESPACIO.

EL FANTÁSTICO NIVEL DE LA CIENCIA AXIANA PERMITÍA PREVER, CON MILLONES DE AÑOS POR ANTICIPADO, NO SÓLO LA EVOLUCIÓN DE LOS PLANETAS, SINO TAMBIÉN...

...LAS FORMAS DE VIDA QUE SE DESARROLLARÍAN.

¡LAS DE AQUÍ SERÍAN FATALES PARA LOS SERES HUMANOS! ¡SÓLO LOS CRISTALES SE HAN PODIDO DESARROLLAR!

UN CENTENAR DE AXIANOS ERAN PRISIONEROS DE LOS ZORKIANOS... PERO TODOS ERAN CAUTIVOS DE AQUELLAS INMENSIDADES CÓSMICAS.

1756

Y LA DESESPERACIÓN SE APODERABA A VECES DE ALGUNOS.

¡NUNCA DEBISTE HABERNOS ARRASTRADO A ESTA REVUELTA, ZORKA!

¿QUÉ DICES MUJER?

¡DIGO QUE LOS AXIANOS SE PORTABAN BIEN CON NOSOTROS! TANOU Y YO HUBIÉRAMOS PODIDO VIVIR FELICES Y...

ZORKA EL AMO, ZORKA EL CRUEL, NO TOLERABA NINGUNA QUEJA, NINGUNA LAMENTACIÓN, NINGUNA RÉPLICA A SU PODER...

¡MADRE!

...Y SÓLO LA NECESIDAD HACÍA QUE AGUANTASE A RODION, LILYA Y EL DR. ORLOZ Y A SU COMPAÑEROS AXIANOS.

¡NOS ACERCAMOS A OTRO SOL, RODION!

THULA, EN SU RONDAR SIN FIN, HABÍA ENCONTRADO MUCHAS VECES SOLES INABORDABLES. ATRAVESÓ LA ZONA DESLUMBRANTE DE ESTE Y...

...APARECIÓ UN PLANETA MINÚSCULO...

¡VEAMOS SI ÉSTE NOS PUEDE SER HOSPITALARIO!

EL DOCTOR ORLOZ SE SITUÓ DELANTE DE LOS ANALIZADORES...

...Y EL PLANETA SE AGRANDÓ DE PRONTO EN LA PANTALLA. UN PEQUEÑO SATÉLITE DORADO SOMBREABA SU SUPERFICIE, QUE ERA DE COLOR EXTRAÑAMENTE AZULADO.

LOS CORAZONES HABÍAN CESADO DE LATIR.

¿QUÉ DICEN LOS ANALIZADORES, ORLOZ?

¡UN MOMENTO...! DICEN ...DICEN...

¡... QUE LA ATMÓSFERA DE ESE PLANETA ES IDÉNTICA A LA NUESTRA! ¡LOS SERES HUMANOS PUEDEN VIVIR ALLÍ PERFECTAMENTE!

LOS CORAZONES EMPEZARON A LATIR DE NUEVO...

¿PODEMOS POSAR THULA ALLÍ, RODION...?

PODEMOS, UTILIZANDO NUESTROS ÚLTIMOS RECURSOS DE ENERGÍA...

...PERO NO PODREMOS NUNCA MÁS MARCHARNOS DE ESE PLANETA.

¡QUÉ IMPORTA! ¡PÓSATE ALLÍ RODION! TODO ES PREFERIBLE A ESTE NAUFRAGIO SIN FIN POR EL ESPACIO! ¡Y THULA PUEDE ASEGURAR NUESTRA SUPERVIVENCIA HASTA EL FINAL DE LOS TIEMPOS!

¡Y DIGO **NUESTRA** SUPERVIVENCIA! ¡PORQUE CUANDO NOS HAYAMOS POSADO, **DESTRUIRÉ A RODION Y LOS SUYOS**

1756

VEAMOS QUÉ SERÁ DE ESE PLANETA EN EL FUTURO...

EL DOCTOR ORLOZ APRETÓ BOTONES... LOS DÍODOS HICIERON GUIÑOS... Y EN LA PANTALLA, LOS CONTINENTES DEL PLANETA AZUL SE MODIFICARON, SE REMOLDEARON...

¡¡VEAN CÓMO SERÁ ESE PLANETA DENTRO DE UNOS 200 MILLONES DE AÑOS!!

¡ESE PLANETA DONDE IBAN A POSARSE HOMBRES LLEGADOS DE LOS CONFINES DEL ESPACIO SE LLAMARÍA UN DÍA... **LA TIERRA!** PERO SOBRE ESE PLANETA REINABA AHORA UNA VIDA EXTRAÑA Y SALVAJE...

ALFONSO FONT 78

¡¡...Y LA FANTÁSTICA ODISEA DE LOS QUE SE CONVERTIRÍAN EN LOS "ROBINSONES DE LA TIERRA" NO HACÍA MÁS QUE EMPEZAR...!!

FIN DEL EPISODIO

DE LA SERIE

LOS ROBINSONES DE LA TIERRA

EL INFIERNO AZUL

EN NUESTRO PROXIMO NUMERO

LOS ROBINSONES DE LA TIERRA

guión
ROGER LECUREUX

dibujo
ALFONSO FONT

EL INFIERNO AZUL

UTILIZANDO LOS ÚLTIMOS RECURSOS ENERGÉTICOS DEL SATÉLITE, RODIÓN Y LOS AXIANOS DIRIGIERON EL LENTO DESCENSO HACIA AQUEL PLANETA, DEL CUAL LOS NÁUFRAGOS DEL ESPACIO NO VOLVERÍAN A MARCHAR.

CON SUS 40.000 Kms.² DE SUPERFICIE, THULA SOMBREÓ LOS OCÉANOS Y LOS CONTINENTES ANTES DE POSARSE ENCIMA DE ELLOS...

...Y FUE ASÍ COMO UN FANTÁSTICO MICROMUNDO, CONTENIENDO TODAS LAS RIQUEZAS NACIDAS DE UNA CIENCIA SUPREMAMENTE AVANZADA, SE ELEVÓ COMO UN OASIS...

...SOBRE AQUEL PLANETA SALVAJE DONDE EL HOMBRE NO EXISTÍA AÚN... DONDE EL HOMBRE NO APARECERÍA HASTA BILLONES DE SIGLOS MÁS TARDE.

ZORKA EL CRUEL REINARÍA AHORA EN THULA COMO DUEÑO ABSOLUTO.
¡ESTA SIGLA SERÁ LA DE MI GUARDIA PERSONAL! ¡QUE LOS AXIANOS, CON SUS ESTÚPIDAS "FLORES AL SOL", OS TEMAN COMO AL RAYO!
IGNORANDO LA VIOLENCIA Y EL MAL, LOS AXIANOS NO ERAN MÁS QUE ESCLAVOS DE LOS FIELES DE ZORKA...
9
...Y SÓLO RODIÓN, LILYA Y ORLOZ, DE CUALES EL "AMO" TENÍA A VECES NECESIDAD, SE BENEFICIABAN AÚN DE ALGUNAS LIBERTADES.
¡VED AHÍ EL TIRANO! ¿QUÉ QUERRÁ AHORA?
1758
¡PUESTO QUE SÓLO USTED SABE HACER FUNCIONAR ESE "PREVISOR" Y DESCIFRAR SUS DATOS, ME GUSTARÍA CONOCER EL FUTURO DE ESTE PLANETA, DOCTOR ORLOZ!
¡SE LO HE DICHO YA, ZORKA! ¡SUS CONTINENTES ADQUIRIRÁN ESTA APARIENCIA, Y SE LLAMARÁ"...
¡LA TIERRA!

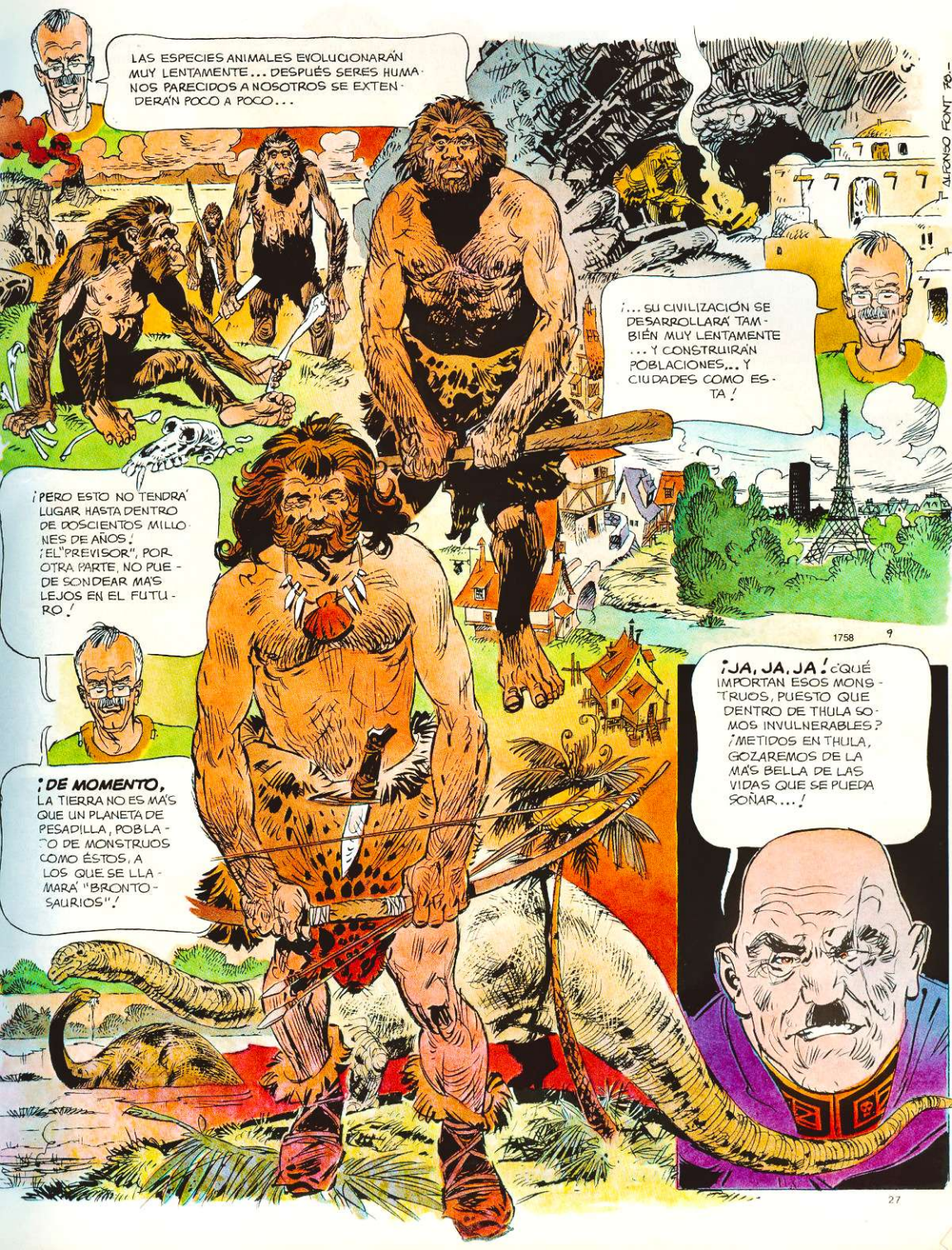
LAS ESPECIES ANIMALES EVOLUCIONARÁN MUY LENTAMENTE... DESPUÉS SERES HUMANOS PARECIDOS A NOSOTROS SE EXTENDERÁN POCO A POCO...
¡... SU CIVILIZACIÓN SE DESARROLLARÁ TAMBIÉN MUY LENTAMENTE ... Y CONSTRUIRÁN POBLACIONES... Y CIUDADES COMO ESTA!
¡PERO ESTO NO TENDRÁ LUGAR HASTA DENTRO DE DOSCIENTOS MILLONES DE AÑOS! ¡EL "PREVISOR", POR OTRA PARTE, NO PUEDE SONDEAR MÁS LEJOS EN EL FUTURO!
¡DE MOMENTO, LA TIERRA NO ES MÁS QUE UN PLANETA DE PESADILLA, POBLADO DE MONSTRUOS COMO ÉSTOS, A LOS QUE SE LLAMARÁ "BRONTOSAURIOS"!
¡JA, JA, JA! ¿QUÉ IMPORTAN ESOS MONSTRUOS, PUESTO QUE DENTRO DE THULA SOMOS INVULNERABLES? ¡METIDOS EN THULA, GOZAREMOS DE LA MÁS BELLA DE LAS VIDAS QUE SE PUEDA SOÑAR...!
ALFONSO FONT PO-
1758
9

¡¡LAS RIQUEZAS DE THULA NO SON INAGOTABLES!! MALGASTARLAS COMO HACEN TUS HOMBRES, NOS LLEVARÁ A LA CATÁSTROFE!
RODIÓN SE OPONÍA CADA VEZ CON MÁS FRECUENCIA A ZORKA...
...TANTO QUE UN DÍA...
¡NO TENEMOS MÁS NECESIDAD DE ESE RODIÓN! ¡¡SERÁ EJECUTADO MAÑANA EN LA PLAZA DE LA GRAN CIUDAD... Y ESTO SERVIRÁ DE EJEMPLO!!
9

RODIÓN Y SUS COMPAÑEROS FUERON ENCERRADOS EN UNA SALA, AQUELLA NOCHE...
¡NO TE DESEO BUENAS NOCHES, RODION, PUESTO QUE ZORKA HA ORDENADO TU EJECUCIÓN AL AMANECER.' ¡JA, JA, JA!
1758

¿EJECUCIÓN!
¡ESTO QUIERE DECIR QUE ZORKA QUIERE DESTRUIRTE, RODION, ¡MATARTE!
¡!?
¡?
¿MATARME...? ¿PERO POR QUÉ? ¡ESTO ES IMPOSIBLE! LOS HOMBRES NO PUEDEN...
EL PENSAMIENTO DE QUE UN HOMBRE PUDIERA MATAR A OTRO, SOBREPASABA LA MENTALIDAD DE RODION.
¡¡ZORKA Y LOS SUYOS NO SON HOMBRES, SINO MONSTRUOS!!
THULA
¡ENTONCES, ES NECESARIO ESCAPAR! ¡HEMOS DE HUIR DE LA CIUDAD... Y REFUGIARNOS EN LOS BOSQUES DE THULA!

¡HUIR ES IMPOSIBLE, LILYA! ¡ZORKA HA COLOCADO GUARDIAS EN LA PUERTA DE ESTA SALA, Y ES LA ÚNICA SALIDA!

LA ANGUSTIA DOMINABA A LOS TRES AXIANOS CUANDO, EN PLENA NOCHE, UNA LUZ FULGURANTE ILUMINÓ EL CORREDOR...

¿QUÉ SUCEDE?

9

...OOH!

EL CORREDOR ESTABA DESIERTO... LOS CUERPOS DE LOS GUARDIAS ZORKIANOS ACABABAN DE DESINTEGRARSE.

1758

¡ALGUIEN HA QUERIDO AYUDARNOS, PERO ¿QUIÉN? ¿QUIÉN...?

¿QUÉ IMPORTA, LILYA? ¡HEMOS DE LLEGAR AL BOSQUE A TODA PRISA!

UN INSTANTE DESPUÉS, LOS FUGITIVOS SE ALEJABAN DE LA GRAN CIUDAD Y CORRÍAN HACIA EL BOSQUE...

¡MÁS APRISA! ¡MÁS APRISA! ¡QUIZÁ YA HA SIDO DADA LA ALARMA!

LA EVASIÓN, EN EFECTO ACABABA DE SER SEÑALADA...
¡PERSEGUID A ESOS AXIANOS INMEDIATAMENTE, Y DESTRUIDLOS SOBRE LA MARCHA!
¡UN SONAK!
¡SUS ULTRASÓNICOS NOS DETECTARÁN INMEDIATAMENTE!
¡ENTONCES, ESTAMOS PERDIDOS!
¡AÚN NO, LILYA! ¡NO NOS MOVAMOS!
BIP! BIP! BIP!...
EL APARATO SALIDO DE LA CIUDAD SOBREVOLÓ A LOS TRES COMPAÑEROS. Y DE PRONTO...
...BROTÓ DEL MISMO UN RELÁMPAGO AZUL, Y UNA ENORME ROCA VOLÓ EN PEDAZOS.
¡EL DETECTOR HA SIDO ENGAÑADO POR ESA ROCA!
¡SIN DUDA, NO SE NGAÑARÁ DOS VECES!
BIP!... BIP!... BIP!...
¿QUIÉN SABE?
EL APARATO SE ACERCABA, RODIÓN Y LOS SUYOS CORRIERON HACIA OTRA ROCA...

¡... LA CUAL ESTALLÓ COMO LA ANTERIOR, PULVERIZADA POR UN NUEVO RAYO!

¡EL SONAK REGRESA A SU BASE! ¡CREE SIN DUDA QUE NOS HA DESTRUIDO!

¿DESTRUIDOS...? ¡SI ZORCA UTILIZA ESOS APARATOS CONTRA NOSOTROS, LO SEREMOS TARDE O TEMPRANO! ¡¡NUNCA ESTAREMOS SEGUROS EN THULA!!

¡NUESTRA ÚNICA POSIBILIDAD DE SOBREVIVIR ESTÁ HUYENDO DE THULA! ¡GUÍANOS RODION!

¡VENID!

RODIÓN CONOCÍA EL EXTRAORDINARIO SATÉLITE MEJOR QUE NADIE...

... Y LLEVÓ SUS COMPAÑEROS A UNA ENTRADA DE ACCESO A LA INFRAESTRUCTURA...

...IGNORANDO QUE ERAN ESPIADOS.

LOS TRES AXIANOS RONDARON LARGO TIEMPO POR AQUEL FANTÁSTICO SUBSUELO, DONDE ESTABA A LA VEZ EL CORAZÓN Y EL CEREBRO DE THULA.

¡POR AQUÍ HAY UNA SALIDA!

RODION ECLIPSÓ EL RAYO DE UNA CÉLULA, Y SE ABRIÓ UNA PUERTA MONUMENTAL EN UN SILENCIO IMPRESIONANTE...

¡VAMOS!

9

UN INSTANTE MÁS TARDE, LOS EVADIDOS DE THULA SE ENCONTRARON EN UN ESCENARIO DESCONOCIDO POR ELLOS... Y ASÍ CORRIERON DURANTE LARGO RATO...

1758

¡CUANTO MÁS LEJOS ESTEMOS DE ESOS SALVAJES, MÁS NOS ENCONTRAREMOS EN SEGURIDAD.!

¿USTED CREE, ORLOZ? ¡MIRE AQUELLO.!

ALFONSO FONT - 78

¡¡UN PTERANODON!! (*)

¡UN ESPANTOSO MONSTRUO ALADO SE LANZABA SOBRE ELLOS, Y NO TENÍAN NINGÚN MEDIO DE DEFENSA.!

NUESTRA LIBERTAD NO HABRÁ DURADO MUCHO.

ESTABAN A MERCED DEL GRAN PTERANODON... PERO DE PRONTO...

(*) EL PTERANODON LLEGABA A MEDIR DIEZ METROS DE ENVERGADURA.

• ESTA HISTORIA TERMINA EN EL PRÓXIMO NÚMERO •

UN MUCHACHO SALIÓ DE LAS TINIEBLAS, CON UN ARMA EN LA MANO...

10

1758

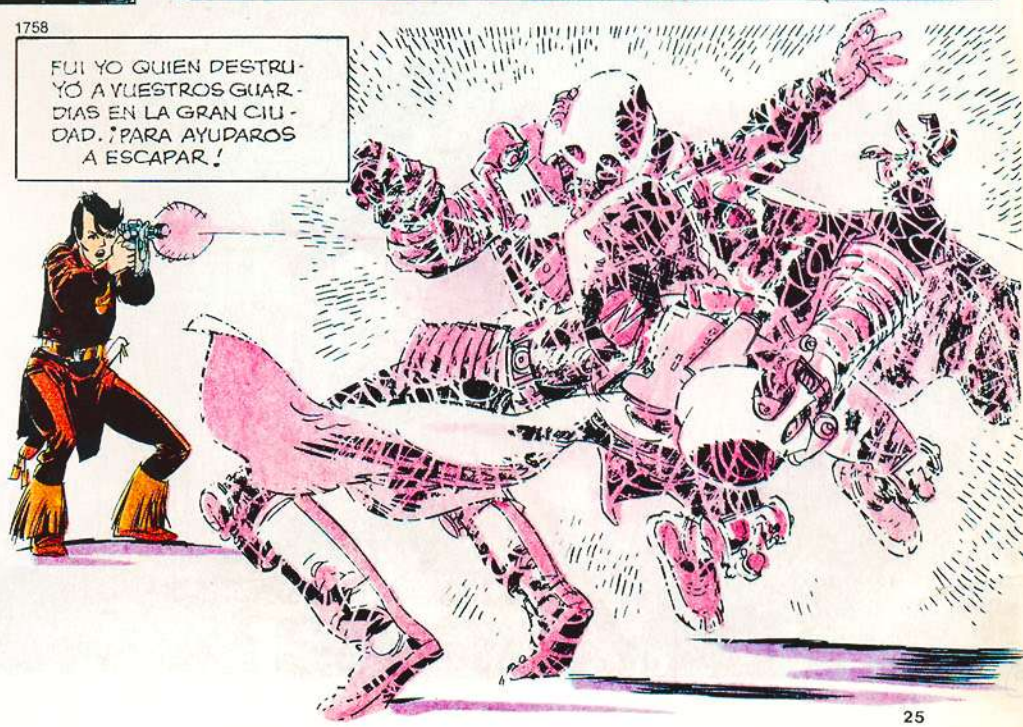

10

1758

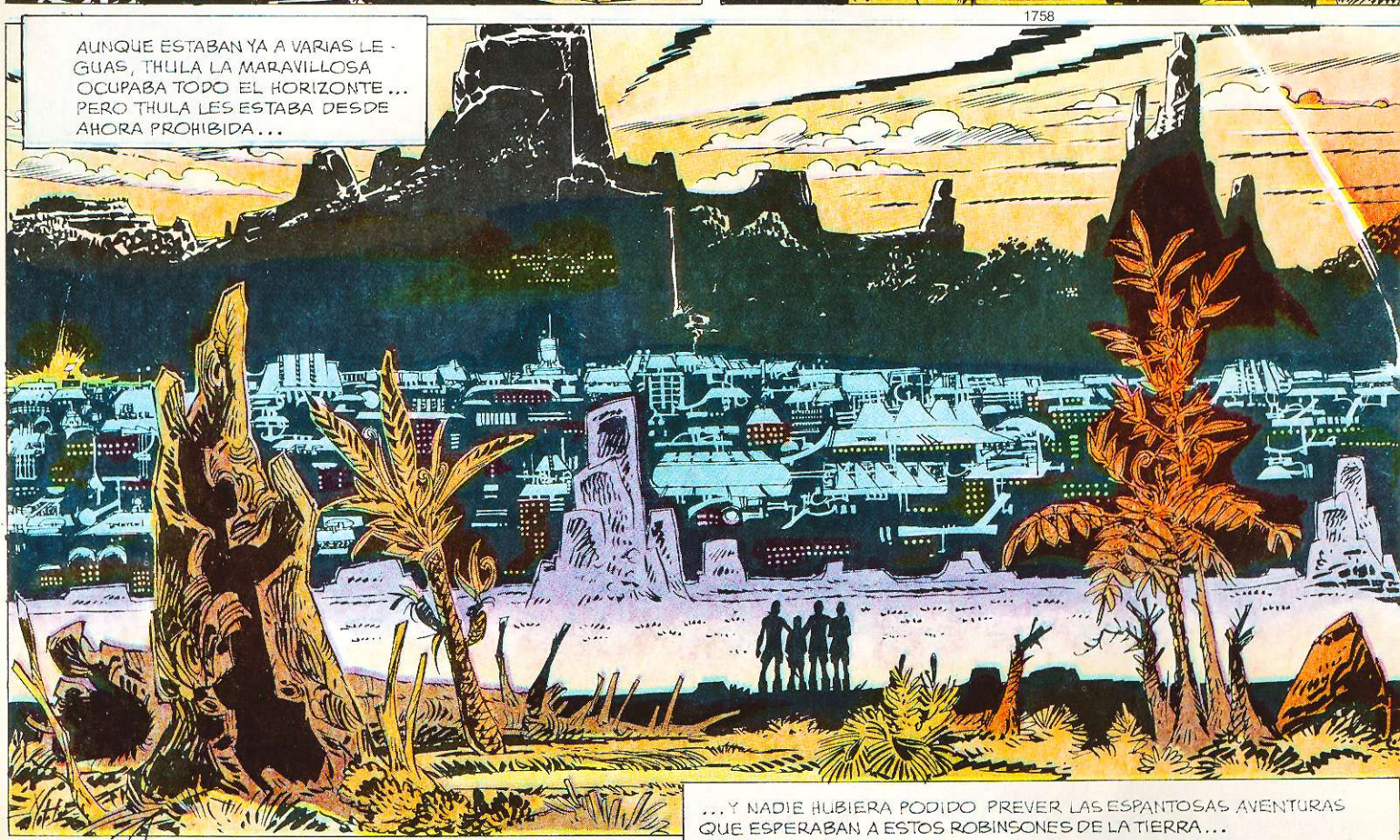

• FIN DEL EPISODIO •

LOS ROBINSONES DE LA TIERRA

guión
ROGER LECUREUX
dibujo
ALFONSO FONT

¡ACOSADOS!

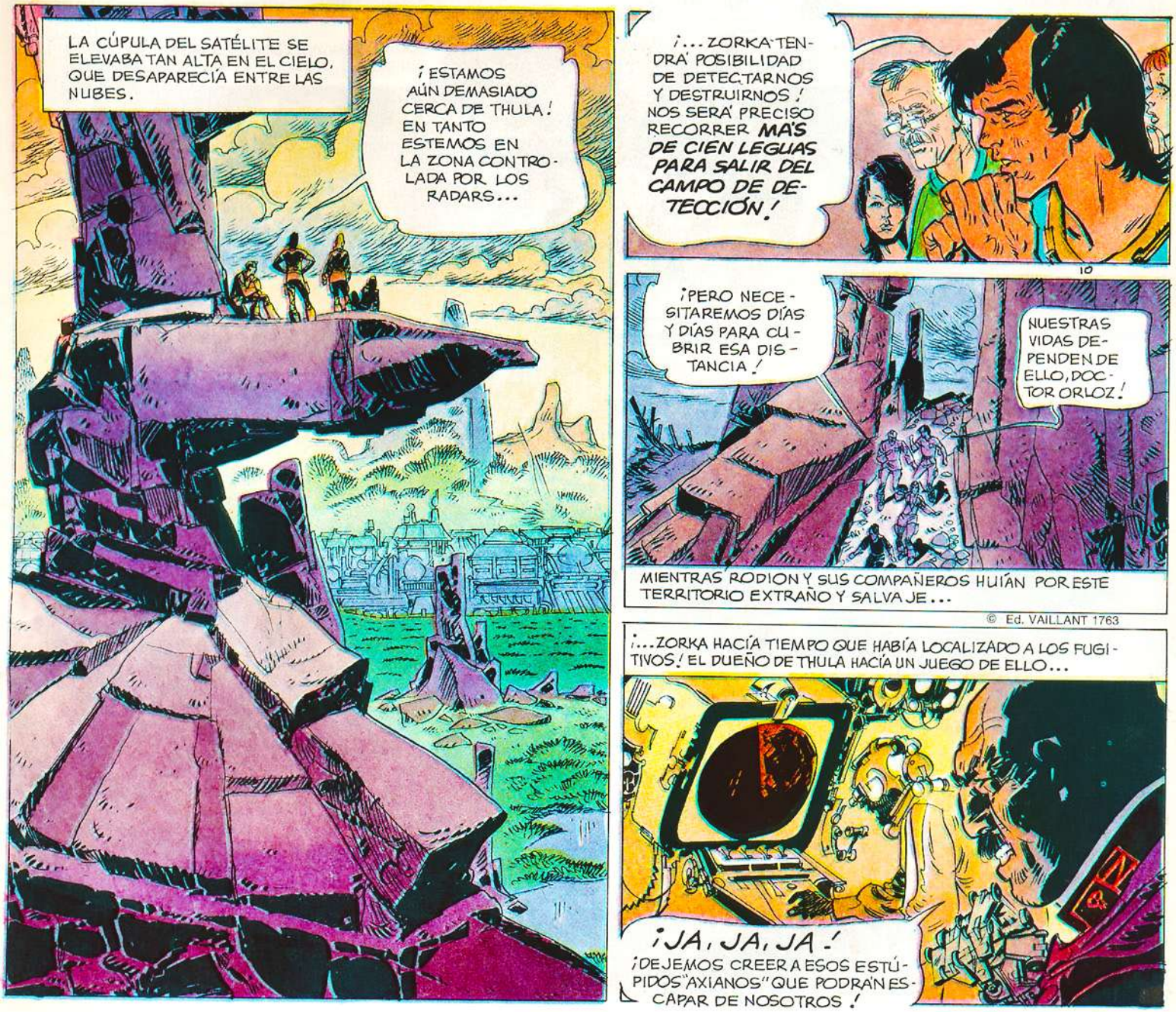

© Ed. VAILLANT 1763

¡CONCEDÁMOSLES UN PEQUEÑO PLAZO PARA QUE APRECIEN LOS "ENCANTOS" DEL PLANETA TIERRA! ¡DECIDIREMOS SU SUERTE CUANDO LLEGUE EL MOMENTO!

Y LOS DÍAS TRANSCURRIERON... LOS FUGITIVOS LLEVABAN, MIENTRAS, UNA VIDA PARA LA CUAL NO ESTABAN PREPARADOS... POR LAS NOCHES SUFRÍAN UN FRÍO COMO NO HABÍAN CONOCIDO NUNCA...

10

DE DÍA SE TENÍAN QUE ESCONDER PARA ESCAPAR DE CRIATURAS ESPANTOSAS...

¡QUIZÁ NUNCA DEBIMOS HABER HUIDO DE THULA!

¡ERA NECESARIO, LILYA! PERO VOLVEREMOS ALLÍ.

1763

HEREDEROS DE UNA CIVILIZACIÓN FANTÁSTICAMENTE AVANZADA, SE ENCONTRABAN DESAMPARADOS ANTE ESTA VIDA PRIMITIVA...

¡TODA NUESTRA CIENCIA, TODO NUESTRO SABER, TODOS NUESTROS CONOCIMIENTOS, NO NOS SIRVEN DE *NADA*!

¡AFORTUNADAMENTE, TENEMOS A TANOU!

¡AL ATARDECER IRÉ A CAZAR!

EL MUCHACHO ZORKIANO, EN EFECTO, ERA EL ÚNICO QUE PODÍA ADAPTARSE A LAS CIRCUNSTANCIAS...

MUY CERCANO A LAS COSAS DE LA NATURALEZA, SABÍA ENCENDER FUEGO, DESCUBRIR CURSOS DE AGUA, PERSEGUIR LA CAZA MENOR...

LA INGENIOSIDAD DEL MUCHACHO, SU ASTUCIA, SU SENTIDO PRÁCTICO, DEJABAN ESTUPEFACTOS A SUS COMPAÑEROS...

10

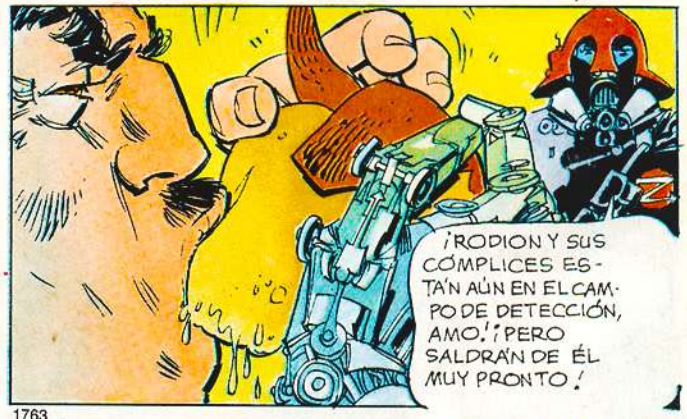

1763

AQUELLA MAÑANA, LOS FUGITIVOS, ABORDABAN UN LUGAR CAOTICO. ¡DOSCIENTOS KILÓMETROS DETRÁS DE ELLOS, EL GIGANTESCO SATÉLITE OCUPABA SIEMPRE TODO EL HORIZONTE!

Y DE PRONTO...

¡OOOH! ¡MIRA RODION!...

¡UN NEUTRALIZADOR! ¡ESTO QUIERE DECIR QUE ZORCA HA DECIDIDO CAPTURARNOS VIVOS!

16

EL APARATO LOS HABÍA DETECTADO Y DESCRIBÍA GRANDES CÍRCULOS.

¡SI SU RAYO NOS ALCANZA QUEDAREMOS PETRIFICADOS DURANTE VARIAS HORAS!

¡ANTES LO DESTRUIREMOS!

¡NO, TANOU! ¡ESTO NO! ¡NO LO HAGAS!

EL MUCHACHO EMPUÑABA SU ARMA DESINTEGRADORA...

176

... PERO RODION SE LA ARREBATÓ.

¡HAY UN PILOTO A BORDO. ¡UN ZORKIANO, SEGURO, PERO UN ZORKIANO ES UN HOMBRE COMO CUALQUIER OTRO!

¡Y NO SE HA DE DESTRUIR A NINGÚN HOMBRE!
¡OOOOOH!
RODION ARROJÓ EL ARMA DENTRO DE UN PROFUNDO BARRANCO.

LA IDEA DE DAR MUERTE VOLUNTARIAMENTE A UN SER HUMANO ERA INSOPORTABLE PARA ÉL.
¡DEBAJO DE ESTA ROCA PODREMOS ESCAPAR DEL NEUTRALIZADOR!

10

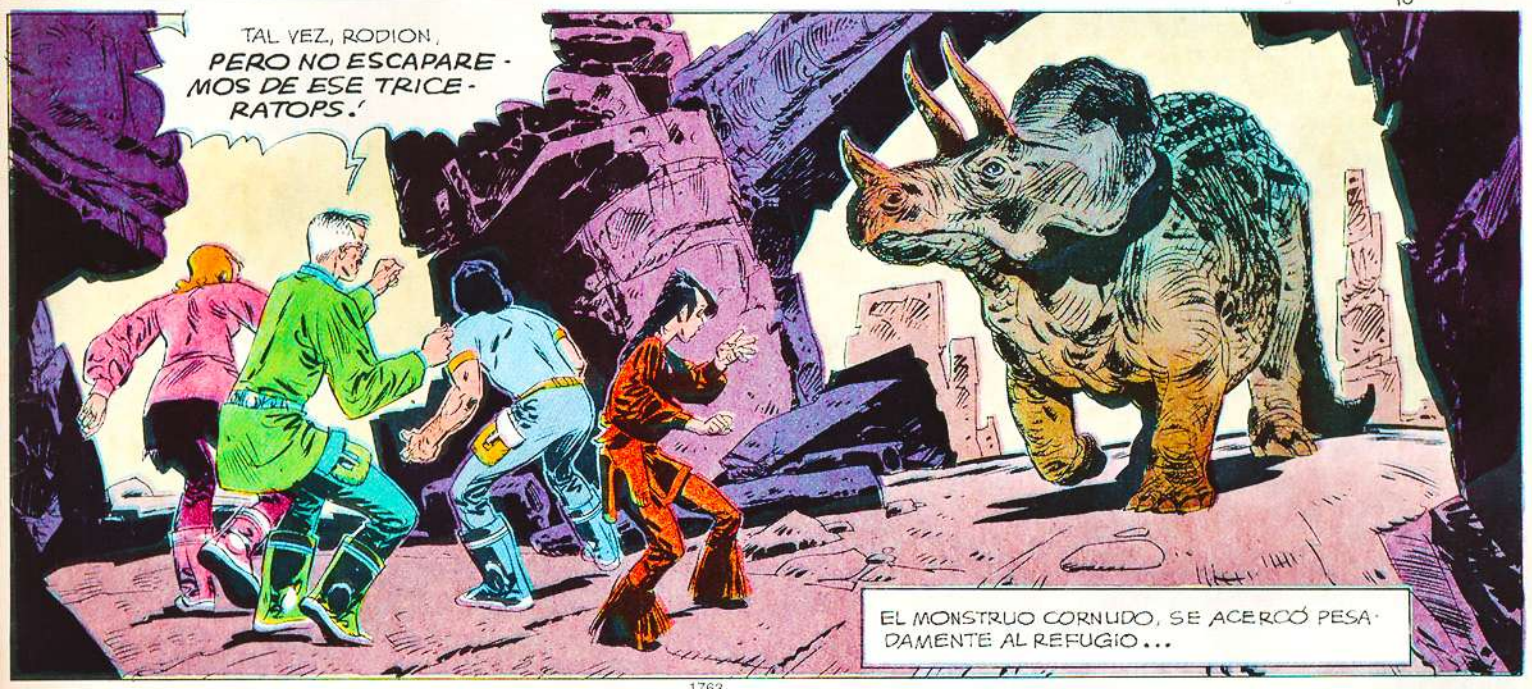
TAL VEZ, RODION, PERO NO ESCAPAREMOS DE ESE TRICERATOPS.
EL MONSTRUO CORNUDO, SE ACERCÓ PESADAMENTE AL REFUGIO...

1763

¡NO DEBISTE ARROJAR MI ARMA, RODION!
¡EH... QUIZÁ... ...EN EFECTO...

EL NEUTRALIZADOR HABÍA VUELTO A GANAR ALTURA.
¡OOOH! ¡NUNCA PODREMOS FRANQUEAR ESTE PRECIPICIO!

LOS FUGITIVOS CORRIERON A LO LARGO DEL PROFUNDO BARRANCO...

¡EL MONSTRUO NOS ALCANZARÁ! ¡ESTAMOS PERDIDOS!

SALIDOS DE UNA CIVILIZACIÓN QUE HACÍA MILLONES DE SIGLOS QUE NO SE ENFRENTABA CON LA NATURALEZA... NO CONOCÍAN MÁS QUE LA NOCIÓN DE LOS "PUENTES"...

10

...Y NO PODÍAN IMAGINAR QUE EXISTÍA UN MEDIO SENCILLO PARA FRANQUEAR EL OBSTÁCULO.

¡AYUDADME! ¡APRISA! ¡APRISA! ¿ES QUE NO TENÉIS NADA EN LA CABEZA?

?! ?!

1763

EL BAMBÚ CAYÓ A TRAVÉS DEL PRECIPICIO JUSTO CUANDO EL TRICERATOPS REAPARECÍA.

¡HACED LO MISMO QUE YO

¡INCREÍBLE! ¡LA IDEA DE UN "PUENTE" ASÍ NUNCA SE NOS HUBIERA OCURRIDO SIN TANOU! HEMOS VIVIDO MILENIOS CON TANTO PROGRESO, QUE HEMOS OLVIDADO LAS COSAS MÁS SENCILLAS.

•ESTA HISTORIA TERMINA EN EL PRÓXIMO NÚMERO•

¡ES VERDAD, DOCTOR ORLOZ! ¡PERO YA REFLEXIONARÁ SOBRE ESTO MÁS TARDE!

!!!

EL MONSTRUO CON SUS TRES CUERNOS BAJADOS, SE LANZÓ HACIA ORLOZ...

...QUIEN TUVO TIEMPO JUSTO PARA AFERRARSE AL BAMBÚ...

¡BRAVO, DOCTOR! ¡BRAVO! ¡PRONTO SERÁ TAN AGIL COMO YO!

AGIL COMO TÚ... ASTUTO COMO TÚ... PRÁCTICO COMO TÚ... ¡PIENSO QUE TODOS DEBEREMOS LLEGAR A SERLO SI QUEREMOS SOBREVIVIR EN ESTA TIERRA DE PESADILLA!

1763

EL MONSTRUO PATEABA FURIOSAMENTE EN EL OTRO LADO DEL PRECIPICIO...

NO HEMOS DE TEMER NADA MÁS DE ÉL, PERO EL NEUTRALIZADOR NO NOS HA PERDIDO.

EL APARATO DESCENDIÓ EN PICADO HACIA LA GRAN ROCA DEBAJO DE LA CUAL SE HABÍAN REFUGIADO LOS FUGITIVOS.

UNA SERIE DE CÍRCULOS CONCÉNTRICOS DE LUZ BARRIÓ UNA AMPLIA ZONA LEJOS DE ELLOS...

ES EXTRAÑO... SI EL PILOTO NOS HA FALLADO ASÍ...

¡... ES QUE HA PERDIDO EL CONTROL DEL NEUTRALIZADOR!

CONFIRMANDO LA SOSPECHA DE RODIÓN, EL APARATO CAYÓ EN PICADO Y BRUSCAMENTE HACIA EL BOSQUE CERCANO.

SE NIVELÓ POR UN INSTANTE, PERO DEMASIADO TARDE.

VRAAHAHC

K-2

1763

¡SI EL NEUTRALIZADOR NO ESTÁ DEMASIADO AVERIADO, QUIZÁ LO PODRÍAMOS UTILIZAR!

RODIÓN Y SUS COMPAÑEROS SE ACERCARON PRUDENTEMENTE, TEMIENDO UNA REACCIÓN DEL PILOTO...

PRUDENCIA INÚTIL, PUESTO QUE EL ZORKIANO, CON EL PECHO HUNDIDO IBA A MORIR...

EL ESTABILIZADOR ... SE HA... ATASCADO... ¡VOSOTROS HABÉIS TENIDO... MÁS SUERTE QUE YO... AXIANOS!

PERO NO ME SOBREVIVIRÉIS MUCHO TIEMPO... ZORCA HA JURADO HACEROS EJECUTAR EN THULA... Y ZORCA CUMPLE SIEMPRE... SUS JURAMENTOS...

ESTAS FUERON LAS ÚLTIMAS PALABRAS DEL ZORKIANO.

TIENE RAZÓN... ZORCA ENVIARÁ OTROS NEUTRALIZADORES. ¡MIENTRAS ESTEMOS DENTRO DEL CAMPO DE DETECCIÓN, ESTAREMOS EN PELIGRO!

RODIÓN SE DEDICÓ DURANTE LARGO TIEMPO A COMPROBAR LOS MANDOS DEL APARATO.

¡EL ESTABILIZADOR ESTÁ DESATASCADO, PODEMOS DESPEGAR!

UN INSTANTE DESPUÉS, EL APARATO SE ELEVÓ EN VERTICAL, ALTO EN EL CIELO...

¡DENTRO DE POCOS MOMENTOS ESTAREMOS DEFINITIVAMENTE FUERA DEL CAMPO DE DETECCIÓN!

1763

EN THULA SE HABÍA SEGUIDO LA MANIOBRA...

¡ATENCIÓN, K-2!... AQUÍ THULA... ¿CÓMO SIGUE LA BÚSQUEDA?

¡AQUÍ K-2! ¡TODO MARCHA BIEN! ¡REGRESO!

¡EL NEUTRALIZADOR HA ENCONTRADO A LOS FUGITIVOS, AMO! ¡REGRESA A LA BASE!

¡PERFECTO, PERFECTO...!

ZORCA, SIN EMBARGO HACÍA MAL EN REGOCIJARSE...

... PORQUE EL APARATO SE ALEJABA EN DIRECCIÓN OPUESTA A THULA. A VECES SOBREVOLABA EXTRAÑOS REBAÑOS...

HACE DOSCIENTOS MILLONES DE AÑOS, LOS TERRÍCOLAS DIERON A ESOS MONSTRUOS EL NOMBRE DE "DINOSAURIOS".

CUANDO ATERRIZÓ, EL SOL ABARCABA EL HORIZONTE... Y EL SATÉLITE APARECIÓ POR FIN ANTE LOS FUGITIVOS COMO UN SEGUNDO SOL...

¡QUÉ HERMOSO! ¡UN SEGUNDO SOL! ¡THULA ERA UN PARAÍSO ANTES DE LA LLEGADA DE ZORCA!

¡Y LO VOLVERÁ A SER, LILYA!

1763

¡RECHAZADOS DE ESTE PARAÍSO QUE SE LES APARECÍA COMO UN OASIS EN ESTE MUNDO DE PESADILLA, LOS "ROBINSONES DE LA TIERRA" NO TENÍAN MÁS QUE UNA LEVE IDEA DE LAS AVENTURAS INIMAGINABLES QUE LES ESPERABAN!

Ocurrió un día, en la noche de los tiempos. Fue una Odisea increíble. Una Odisea cuyo relato sólo podrán aguantar aquellos cuya razón admite lo fantástico y cuyos nervios soportan el terror. Y esa Odisea tuvo sus héroes, cuyos nombres quedarán largo tiempo grabados en la historia del Universo: *Rodión, Lilya, Orloz* y *Tanou.*

Hace centenares de millones de años, existía ya, en una lejana galaxia, en el más maravilloso y acogedor de los planetas, Axa, una floreciente y pacífica civilización, entre cuyos habitantes estaban *Rodión, Lilya* y el doctor *Orloz*. Alrededor del planeta, donde al cabo de los milenios la noción del mal había sido olvidada, orbitaba el satélite artificial Thula.

Pero el «Mal» reapareció allí 250.000 siglos antes de nuestra era, con una brutal agresión de conquistadores llegados de las profundidades del espacio: los zorkianos, cuyo salvaje ataque, fue contenido por los sistemas automáticos de protección del planeta Axa. Los bárbaros fueron capturados a millares, incluido su jefe *Zorca*, y los cautivos fueron confinados al satélite gigante, Thula, con la intención de proceder a su reeducación.

Poco tiempo después, una sublevación de los zorkianos, provoca la pérdida de la órbita de Thula y el satélite es proyectado al espacio, vagando por él hasta que su trayectoria se cruza con la del Sistema Solar y descubren el planeta que un día se llamaría «Tierra», con condiciones favorables para la vida. Thula se posa en su superficie, quedando atrapado allí para siempre; 200 millones de años en el pasado, en el planeta reinaba una vida extraña y salvaje y allí empezaría la odisea de los que se convertirían así en «Los Robinsones de la Tierra».

En estas condiciones, la única seguridad era permanecer en el interior de Thula, que de esta forma se convertía en la base zorkiana. A pesar de lo cual, *Rodión, Lilya, Orloz* y el zorkiano *Tanou*, escapan del mismo. Enfrentados en el exterior a toda clase de monstruos prehistóricos, la presencia a su lado del zorkiano Tanou, será de inestimable ayuda para los axianos, pues éstos habían vivido tantos milenios de las rentas de su tecnificación que habían olvidado los más elementales trucos para la supervivencia. Para «Los Robinsones de la Tierra» su única alternativa consistía en acabar algún día liberando a sus compañeros encerrados en Thula, bajo el yugo de *Zorca* y entretanto intentar sobrevivir en aquel salvaje planeta.

LOS ROBINSONES DE LA TIERRA
Alfonso Font
y Roger Lecureux
COMO BUEN CAZADOR, EL JOVEN TANÚ CONSEGUÍA ALIMENTOS PARA SUS COMPAÑEROS...
¡CUIDADO! ¡UN TIRANOSAURIO! ¡A LA GRUTA! ¡A LA GRUTA!
PERO ESTA LUCHA PARA SOBREVIVIR ACARREABA CONSTANTES PELIGROS...
...Y LOS ROBINSONES DE LA TIERRA SE VEÍAN ACOSADOS A DIARIO POR ESPANTOSAS CRIATURAS DE LAS QUE SÓLO ESCAPABAN ESCONDIÉNDOSE EN LA GRUTA QUE LES SERVÍA DE REFUGIO.
ESTAMOS OBLIGADOS A VIVIR EN LAS GRUTAS, COMO LO HARÁN LOS HOMBRES DE ESTE PLANETA DENTRO DE UNOS CIENTO NOVENTA Y CINCO MILLONES DE AÑOS...
SÓLO DE NOCHE LOGRABAN DESCANSAR... ERA ENTONCES QUE RECORDABAN SU MARAVILLOSO PLANETA...
ERA TODO TAN BELLO EN AXA. TODO DULZURA Y GANAS DE VIVIR...
© Ed VAILLANT 1773
1-5

LA SEGURIDAD Y EL BIENESTAR EXISTEN TODAVÍA EN **THULA,** LILYA. PERO SÓLO ZORCA Y SUS SALVAJES LO DISFRUTAN. **¡NADA SABEN DEL INFIERNO EN QUE VIVIMOS!**

1773

EN EFECTO, ZORCA Y LOS SUYOS LLEVAN UNA AGRADABLE EXISTENCIA EN EL GIGANTESCO SATÉLITE...

...¿Y NUESTROS ESCLAVOS AXIANOS?

SIGUEN IGUAL DE DÓCILES, SEÑOR. OBEDIENTES COMO CORDEROS.

PERFECTO, PERFECTO... Y, COMO SEGURAMENTE RODIÓN Y SUS COMPAÑEROS HAN SIDO DEVORADOS POR LOS MONSTRUOS QUE INFECTAN ESTE PLANETA, TODO VA DE MARAVILLAS.

EL TIRANO NO SOSPECHABA QUE, DE MOMENTO, LOS CUATRO REBELDES HABÍAN SUPERADO TODOS LOS OBSTÁCULOS...

¿QUÉ REPRESENTA EXACTAMENTE ESTA **FLOR,** RODIÓN?

ESTA FLOR Y EL SOL SON EL SÍMBOLO DE NUESTRO PLANETA, TANÚ. LA FLOR REPRESENTA LA BELLEZA... EL SOL, LA FELICIDAD... ¡LO QUE REINA EN AXA!

PUES BIEN, ZORCA HA IMPUESTO SOBRE NUESTRO PLANETA ESTE SIGNO: EL **RAYO** QUE SURGE DEL CIELO COMO EL RESPLANDOR DE UN ARMA...

¡OOH!

CON LOS OJOS BRILLANTES, TANÚ SE LEVANTÓ...

2-5

¡?!
¿QUÉ PASA, TANÚ? ¿QUÉ TE OCURRE?
¡?!
¡UN ARMA! ¡SI TUVIÉRAMOS UN ARMA NO TEMERÍAMOS A TODOS ESOS MONSTRUOS!
¿Y SI LO INTENTARA?
¿INTENTAR? ... ¿QUÉ QUIERES DECIR, PEQUEÑO?
EL K-2 NO PUEDE ACERCARSE A TULA SIN SER DETECTADO. ¡PERO YO SÍ PODRÍA IR A BIRLAR UN ARMA!
1773
ESTE CHICO SE HA VUELTO LOCO, RODIÓN... TARDARÍA VARIAS SEMANAS EN IR A TULA Y REGRESAR... SI TODO SALIERA BIEN... ¡Y NO SALDRÍA BIEN!
EL DOCTOR ORLOZ TIENE RAZÓN, TANÚ. NO OLVIDES QUE ZORCA TE CONSIDERA UN TRAIDOR Y ACABARÍA CONTIGO... ¡OLVÍDALO!
¡HMM!
EL NIÑO ZORKIAÑO NO LO OLVIDÓ... POR LA MAÑANA:
¡RODIÓN!
¡RODIÓN! ¡TANÚ HA DESAPARECIDO!
¡TENEMOS QUE ENCONTRAR A ESE TESTARUDO ANTES DE QUE SEA TARDE!

RODIÓN SE LANZÓ EN PICADO, AGOTANDO LAS ÚLTIMAS CARGAS DE ENERGÍA DEL NEUTRALIZADOR... TANÚ Y EL CERATOSAURIO SE DIFUMINARON BAJO LA RADIACIÓN QUE PASÓ DEL AZUL AL MALVA...

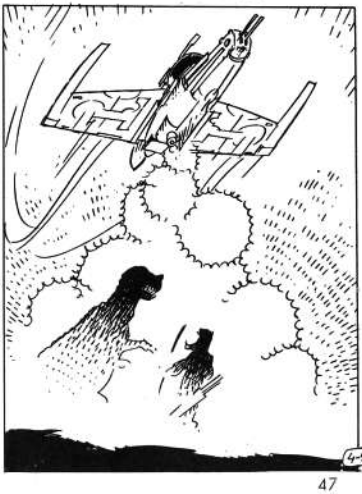

...PARA REAPARECER DESPUÉS PETRIFICADOS POR LAS ONDAS PARALIZADORAS.

... PASARÁN DOS DÍAS ANTES DE QUE TANÚ PUEDA VOLVER A MOVERSE. ¡PERO QUÉ IMPORTA! ¡LLEVÉMOSLE A LA GRUTA!...

1773

EL NIÑO TODAVÍA VEÍA PERO SE EXPRESABA CON DIFICULTAD...

QUÉ... QUÉ... LÁSTIMA... ERA... UNA BUENA IDEA...

ALFONSO FONT. 79.-

SÍ, TANÚ... CONSEGUIR UN ARMA ERA UNA BUENA IDEA... ¡Y MÁS AHORA QUE NO CONTAMOS CON EL NEUTRALIZADOR!

EL ROSTRO HABITUALMENTE TRANQUILO DE RODIÓN SE ENDURECIÓ...

...CASI PARECÍA FEROZ.

SÍ, NECESITAMOS UN ARMA SI QUEREMOS SOBREVIVIR EN ESTE INFIERNO. YO SOY QUIEN MEJOR CONOCE LOS DÉDALOS DE THULA... **¡TRAERÉ UNA!**

BRAVO, RODIÓN... BRAVO... Y SI LLEVAS ESTA INSIGNIA... ENGAÑARÁS A LOS GUARDIAS DE ZORCA...

5-5

EL NIÑO SEGUÍA PARALIZADO PERO SUS OJOS MIRABAN LA INSIGNIA...

LA TRETA, AUNQUE SIMPLE, SORPRENDIÓ A LOS "ROBINSONES"...
¡JA! ¡JA! ¡JA! LOS AXIANOS SOMOS DEMASIADO INGENUOS PARA DAR CON TALES ARGUCIAS... PERO TIENES RAZÓN, PEQUEÑO... ¡ESO AYUDARÁ A RODIÓN!
RODIÓN CAMBIÓ EL EMBLEMA DE LA "FLOR" POR EL DEL "RAYO"...
HUMMM... ME PARECE COMO SI RENEGARA DE MÍ MISMO... IREMOS HASTA EL LÍMITE DEL CAMPO DE DETECCIÓN Y LUEGO SEGUIRÉ SOLO...
·1773
POCO DESPUÉS, EL K-2 DEPOSITABA A RODIÓN A POCAS HORAS DE MARCHA DE TULMA...
SÉ PRUDENTE, RODIÓN. SI CAÉS EN MANOS DE ZORCA... ¡MORIRÁS!
¡NOS ENCONTRAREMOS AQUÍ!
RODIÓN SABÍA LOS RIESGOS QUE CORRÍA AL DIRIGIRSE A THULA... HABÍA CAÍDO LA NOCHE Y LAS LUCES DE LA CIUDAD TILILABAN BAJO LA CÚPULA DEL FANTÁSTICO SATÉLITE...
TODAS LAS ENTRADAS DEBEN ESTAR VIGILADAS... PERO NO TARDARÁN EN ABRIR LAS ESCLUSAS DE OXIGENACIÓN COMO CADA NOCHE... ¡Y NO ESTARÁN VIGILADAS!
6-5

THULA NO TENÍA SECRETOS PARA ÉL... POR FIN LLEGÓ A LA MURALLA DE LA INFRAESTRUCTURA QUE SOSTENÍA UN TERRITORIO CON SUS MONTES, LAGOS, BOSQUES Y CIUDADES.
1773
TODO VA BIEN... ¡POR AHORA!
SE DESLIZÓ POR UNA DE LAS MILES DE ESCLUSAS QUE SERVÍAN PARA REGENERAR EL AIRE DEL SATÉLITE...
DESLIZÁNDOSE A CONTINUACIÓN POR ENTRE LAS HÉLICES DE LOS EXTRACTORES.
HUMM... SI A LOS ZORKIANOS SE LES OCURRE PONERLAS EN MARCHA, ME VERÍA DESPEDAZADO, TRITURADO, PULVERIZADO.
LA SALA DONDE FUE A PARAR LE ERA FAMILIAR. LA COMPLEJA MAQUINARIA PRODUCÍA UN SUAVE RONRONEO...
HUMMM... AQUÍ NO ENCONTRARÉ UN ARMA...
AQUÍ Y ALLÁ, ESCLAVOS AXIANOS SE AFANABAN BAJO UNA LUZ DIFUSA... UNO DE ELLOS LO VIÓ.
THULA
¿POR QUÉ VIENES A VIGILARNOS, ZORKIANO? ¿CREES QUE...?
¡OOH!
75

¡RODIÓN! ¡ES RODIÓN!
¡RODIÓN VIENE A LIBERARNOS!
¡SILENCIO, HERMANOS! LILYA Y EL DOCTOR ORLOZ SIGUEN VIVOS, COMO YO. PERO CARECEMOS TODAVÍA DE MEDIOS PARA VENIR EN VUESTRA AYUDA. PERO LLEGARÁ EL DÍA, SÍ, LLEGARÁ EL DÍA...
¡Booo¿QUÉ HACES TÚ AQUÍ...? SOY YO EL ENCARGADO DE VIGILAR A ESTOS PERROS AXIANOS...
DE PRONTO SE ACERCÓ UN GUARDIA DE ZORKA, INTRIGADO...
1773
EL EMBLEMA DEL RAYO NO LOGRÓ ENGAÑARLE...
PERO... PERO... ¡TE RECONOZCO!
¡TÚ ERES EL REBELDE QUE SE NOS ESCAPÓ! ¡SÍ! ¡ESO ES, TÚ ERES RODIÓN, EL REBELDE!
EL ZORKIANO DESENFUNDÓ EL DESINTEGRADOR, PASANDO UNA MANO ANTE LA CÉLULA FOTOELÉCTRICA...
¡JA! ¡JA! ¡JA!... EL AMO VERÁ CON SUS PROPIOS OJOS QUE ACABO DE CAPTURARTE. SEGURO QUE ME ASCIENDEN POR ESO.
8-5

EN EFECTO, INTERRUMPIDO EN EL JUEGO DE CONSTRUCCIÓN MAGNÉTICA QUE TANTO LE APASIONABA, EL TIRANO DE THULA CONTEMPLÓ LA ESCENA...
¿POR QUÉ SE ME MOLESTA? ¿QUÉ PASA EN LA SALA 703?...
¡GRRR!
703
... Y TAMBIÉN LA CONTINUACIÓN...
AAAAH!
SUPERANDO LA REPULSIÓN QUE SENTÍA AL GOLPEAR A UN SER HUMANO, RODIÓN REACCIONÓ, HACIÉNDOSE CON EL DESINTEGRADOR.
¡AÚN NO PODEMOS HACER NADA CONTRA EL EJÉRCITO DE ZORCA, PERO OS JURO QUE ALGÚN DÍA RECUPERAREMOS THULA!
¡RODIÓN EL REBELDE! ESTE INSENSATO HA OSADO VENIR A THULA A DESAFIARNOS. ¡ACABAD CON ÉL! ¡CONECTAD LOS EXTRACTORES!
RODIÓN CORRIÓ HACIA LA ESCLUSA...
1773
... APENAS LA HABÍA ATRAVESADO, LAS HÉLICES SE PUSIERON A GIRAR, CADA VEZ MÁS DEPRISA...
¡UF! ¡TRES SEGUNDOS MÁS Y ESTARÍA HECHO PEDAZOS! ¡DESTROZADO!
4-5

POCO DESPUÉS, ALGUNOS APARATOS MAULLARON EN EL CIELO ESTRELLADO...
NO ME LOCALIZARÁN. ¡NO PUEDEN DETECTAR LO QUE NO SE MUEVE!
RODIÓN SE MANTUVO OCULTO HASTA QUE LAS NAVES DESAPARECIERON. LUEGO, PROSIGUIÓ SU FUGA NOCTURNA.
THULA NO ES INVIOLABLE... POR TANTO, HAY ESPERANZA DE EXPULSAR A ZORCA ALGÚN DÍA.
AL AMANECER SE REUNIÓ CON SUS AMIGOS.
¡MIRAD! ¡RODIÓN LO HA CONSEGUIDO! ¡TRAE UN ARMA!
¡BRAVO, RODIÓN!
BRAVO!
POCO MÁS TARDE...
LO CONSEGUISTE GRACIAS AL EMBLEMA, ¿EH?
BUENO, VERÁS... ER... NO EXACTAMENTE... YA OS CONTARÉ.
RODIÓN NO QUERÍA DECEPCIONAR AL CHICO, QUE SE RECUPERABA LENTAMENTE.
1773
EL K-2 SE PRECIPITÓ HACIA LAS MONTAÑAS... EN EL HORIZONTE, THULA RESPLANDECÍA BAJO EL SOL NACIENTE...
ALFONSO FONT.M
SÍ, LOS ROBINSONES DE LA TIERRA YA POSEÍAN UN ARMA. PERO ESTE ARMA ERA BIEN POCA COSA PARA ENFRENTARSE A LOS MIL PELIGROS QUE LES ACECHABAN EN ESTE PLANETA DEL TERROR...
FIN DEL EPISODIO

Alfonso Font
y Roger Lecureux

EL SEGUNDO RAID

A BORDO DEL K-2, RODIÓN Y LILYA SOLIAN REALIZAR MISIONES DE RECONOCIMIENTO SOBRE THULA...

IMPOSIBLE BAJAR MÁS **A CAUSA DEL ESCUDO TÉRMICO...** VOLVAMOS JUNTO A ORLOZ Y TANÚ...

K2

© Ed. VAILLANT 1777

EL AGOTADO NEUTRALIZADOR DE LA NAVE YA NO LES SERVÍA DE NADA CONTRA LOS MONSTRUOS ALADOS QUE A VECES LES ATACABAN...

PERO ESE DÍA TUVIERON QUE AFRONTAR OTRO PELIGRO...

SE HA ESTROPEADO EL ESTATOR-GIROSCOPIO. SI NO ATERRIZAMOS INMEDIATAMENTE, **NOS ESTRELLAREMOS EN ESTE DESIERTO... !!...**

RODIÓN PUSO A PRUEBA SU PERICIA PARA CONTROLAR Y AMORTIGUAR LA CAÍDA DEL K-2.
¡NO PODREMOS VOLVER A DESPEGAR, LILYA!
K2
ACASO NOS HAYAN VISTO ORLOZ Y TANÚ.

LA CATÁSTROFE DEL ATERRIZAJE SÓLO ERA EL PRELUDIO.
¡EL K-2 SE HUNDE EN EL SUELO!
¡INCREÍBLE!!!?

LOS AXIANOS NO SABÍAN NADA DE TIERRAS MOVEDIZAS, DESCONOCIDAS EN SU PLANETA...
¡ES HORRIBLE, RODIÓN! VAMOS... ¡VAMOS A SER ENGULLIDOS POR ESTA TIERRA!
1777

HAY QUE LLEGAR A ESOS ÁRBOLES, LILYA. ¡HAY QUE LLEGAR!
ES IMPOSIBLE... ¡ESTAMOS PERDIDOS!
EL SUELO FIRME ESTABA A ESCASOS METROS DE ELLOS...

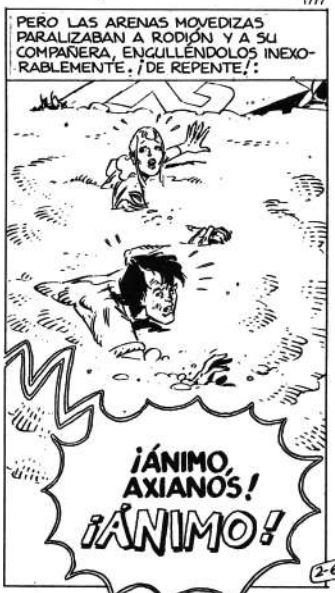
PERO LAS ARENAS MOVEDIZAS PARALIZABAN A RODIÓN Y A SU COMPAÑERA, ENGULLÉNDOLOS INEXORABLEMENTE. ¡DE REPENTE!:
¡ÁNIMO, AXIANOS! ¡ÁNIMO!
2-6

ENTONCES APARECIERON EL DOCTOR ORLOZ Y TANÚ... EL CHICO HACÍA GIRAR UNA LARGA LIANA SOBRE SU CABEZA...
¡ESPERO QUE RESISTA!
RODIÓN Y LILYA SE AGARRARON A LA LIANA EN EL ÚLTIMO INSTANTE...
¡¡UFF...!!
DIEZ SEGUNDOS MÁS Y ESTARÍAMOS MUERTOS.
1777
VINIMOS CORRIENDO EN CUANTO VIMOS EL K-2... ¡FUE IDEA DE TANÚ!
¡GRACIAS, TANÚ! ¡GRACIAS!
NOS HAS VUELTO A SALVAR LA VIDA... LA TIERRA ES UN PLANETA TAN PELIGROSO COMO EXTRAÑO... ¡OH! ¡MIRAD!
EL K-2 ACABABA DE DESAPARECER, TRAGADO POR LAS ARENAS MOVEDIZAS.
SIN EL K-2 ESTAMOS PERDIDOS.
ES PRECISO QUE CONSIGAMOS OTRO, DOCTOR ORLOZ.
3-6

NO ESTÁ USTED EN SUS CABALES, RODIÓN... LA FLOTILLA DE LOS K-2 ESTÁ UBICADA EN THULA... Y BIEN SABE USTED QUE ES IMPOSIBLE ENTRAR EN LA CIUDAD.

CONSEGUÍ ENTRAR UNA VEZ PARA APODERARME DEL DESINTEGRADOR. (*)

¿POR QUÉ NO VOY A CONSEGUIR LO OTRA VEZ?

PORQUE AHORA ZORCA ESTÁ EN GUARDIA, RODIÓN. LA CORONA DE DETECCIÓN QUE PROTEGE THULA SEGURO QUE DEBE ESTAR ACTIVADA NOCHE Y DÍA...

1777

SEGURAMENTE, ORLOZ. PERO HE DESCUBIERTO UN BARRANCO QUE LLEGA A THULA. GRACIAS A ÉL PODRÉ PASAR POR DEBAJO DEL CAMPO DE ONDAS PROTECTORAS.

HE SUFRIDO DEMASIADO POR TÍ LA ÚLTIMA VEZ... AHORA, **¡TE ACOMPAÑARÉ!**

HUUUAAAM!

...SI HEMOS DE MORIR, MURAMOS JUNTOS. **¡IREMOS TODOS!**

¡BRAVO, DOCTOR ORLOZ! ¡BRAVO! ¡LO CONSEGUIREMOS!

NADA HACÍA MELLA EN EL ENTUSIASMO DEL JOVEN ZORKIANO...

4-6

(*) VER EPISODIO PRECEDENTE.

... Y LOS ROBINSONES SE PUSIERON EN MARCHA HACIA LA LEJANA THULA, CUYA CÚPULA SE ERGUÍA A CIEN LEGUAS DE ALLÍ...
ESTOS DIPLODOCUS SON HERBÍVOROS... NO TENEMOS NADA QUE TEMER.
1777
CAMINARON DOS DÍAS HASTA LLEGAR A LA GARGANTA QUE HABÍA DESCUBIERTO RODIÓN...
AHORA ESTAMOS BAJO LA CORONA DE DETECCIÓN, PERO ESTAS PAREDES INTERCEPTAN LAS ONDAS.
¡OOOH! ¡MIRAD!
SON HUEVOS DE DINOSAURIO, LILYA. POR ALGO LLAMARÁN A ESTA ÉPOCA LA ERA DE LOS DINOSAURIOS.
ESTAS CRIATURAS, QUE SE RAMIFICAN EN VARIAS ESPECIES, POBLARÁN ESTE PLANETA DURANTE MÁS DE CIEN MILLONES DE AÑOS.
...ANTES DE DESAPARECER POR RAZONES TODAVÍA NO ACLARADAS.
GRACIAS AL PREVISOR, EL DOCTOR ORLOZ HABÍA TENIDO OPORTUNIDAD DE ESTUDIAR LA EVOLUCIÓN DE LA TIERRA.
¿DESAPARECER?... ¡NO HA LLEGADO ESE MOMENTO!
UN MONSTRUO ACORAZADO ACABABA DE SURGIR AL FONDO DEL DESFILADERO...

RODIÓN APRETÓ EL GATILLO DE SU DESINTEGRADOR, PERO...
¡ENCASQUILLADO! SEGURAMENTE POR CULPA DE LAS ARENAS MOVEDIZAS.
ZLICC!
¡TANÚ! ¡TANÚ! ¿QUÉ HACES?
MIENTRAS SUS COMPAÑEROS HUÍAN DEL TRICERATOPOS, EL CHICO ESCALABA LA ABRUPTA PARED CON AGILIDAD...
EL MONSTRUO EMBESTÍA MARTILLEANDO EL SUELO CON SUS PATAS... DE PRONTO, ORLOZ TROPEZÓ...
¡HUID! ¡HUID! ¡NO OS PREOCUPÉIS POR MÍ!
¡ORLOZ!... OOOOOH QUÉ... QUÉ...
1777
GRAAAAAA OOOO
UN TORRENTE DE ROCAS SE PRECIPITÓ DESDE LO ALTO, CAYENDO ENCIMA DEL MONSTRUO, QUE ESTABA A ESCASA DISTANCIA DE ORLOZ.
Y EL TRICERATOPOS DESAPARECIÓ SEPULTADO BAJO EL ALUD QUE TANÚ ACABABA DE PROVOCAR.
¡INCREÍBLE! ¡ESTE CHICO SE LAS SABE TODAS!
6-6

... EN NUESTRO PLANETA, MI PUEBLO DESCONOCE LAS ARMAS PERFECCIONADAS. HEMOS APRENDIDO A DEFENDERNOS CON LA AYUDA DE LA MISMA NATURALEZA...

LOS ROBINSONES CAMINARON POR EL DESFILADERO DURANTE DOS DÍAS MÁS, APAGANDO LA SED EN LOS MANANTIALES, ALIMENTÁNDOSE DE EXTRAÑOS LAGARTOS QUE TANÚ CAZABA CON SU DESTREZA CARACTERÍSTICA...

HEMOS PASADO LA CORONA DE DETECCIÓN. CUANDO SALGAMOS DE LA GARGANTA, ESTAREMOS EN LOS ALREDEDORES DE THULA.

THULA... THULA...

1777

EN THULA, ZORCA Y LOS SUYOS SE ENCONTRABAN EUFÓRICOS...

NUESTROS ESCLAVOS AXIANOS SON DÓCILES... Y AQUÍ TENEMOS TODO LO QUE DESEAMOS... THULA ES UN VERDADERO PARAÍSO PARA NOSOTROS.

¡A PROPÓSITO! HACE EXACTAMENTE UN AÑO ZORKIANO QUE NOS HEMOS APODERADO DE ESTE PARAÍSO... **¡QUIERO QUE CELEBREMOS ESTE ANIVERSARIO COMO SE MERECE!...**

A SUS ÓRDENES, AMO.

CUANDO LOS ROBINSONES SALIERON DE LA GARGANTA ERA DE NOCHE... FRENTE A ELLOS SE LEVANTABA LA BASE DEL SATÉLITE, MÁS ALTA QUE UNA MONTAÑA...
¿POR QUÉ HABRÉ CARGADO CON UN DESINTEGRADOR ESTROPEADO?
?
GUÁRDALO. EL ENEMIGO NO SABE QUE ESTÁ ESTROPEADO.
ESTE CHICO NO DEJA DE SORPRENDERME
1777
DESPUÉS...
LAS ESCLUSAS DE AIREACIÓN INFERIORES ESTÁN EN MARCHA... ES IMPOSIBLE PASAR COMO LO HICE EL OTRO DÍA... HAY QUE TREPAR HASTA LAS ESCLUSAS SUPERIORES.
FUE UNA ESCALADA PELIGROSA POR EL FLANCO DE LA INFRAESTRUCTURA.
SÓLO ESTAMOS EN EL 427avo... TODAVÍA FALTAN VEINTISIETE PISOS.
LA BASE DEL GIGANTESCO SATÉLITE CONTABA CON 500 PISOS... LAS ESCLUSAS SUPERIORES ESTABAN EN EL NIVEL 400.
HEMOS LLEGADO... ¡YO PASO EL PRIMERO!
NO TANU... ¡NO! ESPERA...
8-6

ESTOY SEGURO DE QUE ZORCA HA CONECTADO EL SISTEMA DE SEGURIDAD... ¡AHORA VERÉIS!
¿?¿?¿?
LA CAMISA QUE RODIÓN LANZÓ AL TÚNEL DE LA ESCLUSA SE VOLATILIZÓ EN UN RESPLANDOR VERDE...
¡¡¡!!!
TENDREMOS QUE ARRASTRARNOS BAJO EL RAYO DESINTEGRADOR.
HUM... YO PUEDO SER ASTUTO, PERO MENOS MAL QUE TÚ CONOCES TODOS LOS SECRETOS DE THULA.
VAMOS ... ¡SOBRE TODO NO LEVANTÉIS LA CABEZA!
FUE UNA DURA PRUEBA. LOS ROBINSONES TUVIERON QUE ARRASTRARSE PARA PASAR BAJO EL HAZ DESINTEGRADOR...
1777
POR FIN SALVARON EL TERRIBLE OBSTÁCULO Y SALIERON A UNA GRAN SALA...
ES LA SALA DE VERIFICACIÓN ATMOSFÉRICA. ESTAMOS EN LA VERTICAL DE LA "CIUDAD DE LAS FLORES", CUATROCIENTOS PISOS MÁS ABAJO.
79-6

RODIÓN CONDUJO A SUS COMPAÑEROS A UN ASCENSOR, GRITANDO UNA ORDEN A UN LINGUÁFONO...
¡SUBIDA: NIVEL CERO! ¡CON PRIORIDAD!
¡NIVEL CERO CON PRIORIDAD! ¡ORDEN RECIBIDA!
¿EN THULA LAS MÁQUINAS OBEDECEN A LOS HOMBRES?
SÍ, TANÚ... PERO TAMBIÉN OBEDECEN A SALVAJES COMO ZORCA...
A LA VELOCIDAD DE UN PISO POR SEGUNDO, SALIERON AL CABO DE UNOS MINUTOS A UN PARQUE MARAVILLOSAMENTE FLORIDO... POR FIN SE ENCONTRABAN EN LA SUPERFICIE DE THULA...
¡OOOH! ¡MIRAD!
A LO LEJOS, DONDE QUEDABA LA GRAN CIUDAD, ARABESCOS DE FUEGO ILUMINABAN EL CIELO...
ALLÍ, ZORCA-EL-TIRANO CELEBRABA LA CONQUISTA DE THULA...
1777
SÍ, LOS ROBINSONES DE LA TIERRA ESTABAN POR FIN EN THULA.
PERO TODAVÍA NO HABÍAN CONSEGUIDO APODERARSE DE UN K-2.
ALFONSO FONT - 79
Y LA THULA QUE ESTA NOCHE LES PARECÍA UN PARAÍSO, NO TARDARÍA EN VOLVERSE PARA ELLOS UN INFIERNO...
FIN DEL EPISODIO
10-6

LOS ROBINSONES DEL ESPACIO

Alfonso Font
y Roger Lecureux

EVASION IMPOSIBLE

LOS COHETES QUE SURGÍAN DE LA GRAN CIUDAD ILUMINABAN CON FRESCOS MULTICOLORES LA BÓVEDA DE THULA...

ZORCA CELEBRA SU CONQUISTA... QUIZÁ ESTA "FIESTA" NOS PERMITA APODERARNOS DE UN K-2.

...QUIZÁS, RODIÓN. PERO ¿TENEMOS QUE ABANDONAR ESTE PARAÍSO PARA VOLVER A AQUEL INFIERNO?... CON LO HERMOSAS QUE SON LAS FLORES... LO DULCES QUE SON LOS ANIMALES...

© Ed. VAILLANT 1782

LOS BOSQUES DE THULA SON VASTOS Y LOS VALLES PROFUNDOS... **¿POR QUÉ NO NOS QUEDAMOS ESCONDIDOS?**

IMPOSIBLE, LILYA... TARDE O TEMPRANO NOS ENCONTRARÍAN LOS ZORKIANOS... Y NOS MATARÍAN.

ORLOZ TIENE RAZÓN, LILYA... ZORCA POSEE TODOS LOS MEDIOS DE DETECCIÓN Y TODAS LAS ARMAS. NADA PODEMOS CONTRA EL TIRANO... DE MOMENTO. NADA... **SALVO APODERARNOS DE UN K-2 Y HUIR.**

1-7

...LA FLOTILLA DE LOS K-2 ESTÁ SITUADA EN LA SEGUNDA PLANTA DE LA GRAN CIUDAD. SÉ CÓMO LLEGAR HASTA ESA BASE... PERO...

RODIÓN NO QUERÍA EMBARCAR A SUS COMPAÑEROS EN LA PELIGROSA INCURSIÓN...

PERO, ¡IRÉ SOLO. CUANDO TENGA UN K-2 ME REUNIRÉ CON VOSOTROS AQUÍ, JUNTO AL LAGO.

HUMMM... SUPONIENDO QUE LO CONSIGUIERAS... **¿CÓMO SALDRÍAMOS DE THULA?**

YA LO HE PENSADO, ORLOZ. DARÉ UNA FALSA ALARMA...

Y ZORCA MANDARÁ ABRIR LA COMPUERTA PRINCIPAL DE VUELO... PARA LANZAR LA FLOTILLA EN NUESTRA BÚSQUEDA...

¡ESCAPAREMOS POR AHÍ!

HUMMM.

1782

EL PLAN DE RODIÓN ES PELIGROSO... PERO NO HAY OTRO PARA ESCAPAR.

INQUIETOS, LE VIERON DIRIGIRSE HACIA EL ASCENSOR QUE CONDUCÍA A LAS PROFUNDIDADES DEL SATÉLITE...

MIENTRAS

LA FIESTA GUSTÓ MUCHO A NUESTROS HERMANOS AXIANOS, AMO.

¡JA! ¡JA! ¡JA! CUANDO ESTEMOS SEGUROS DE QUE RODIÓN Y SU TRÍO DE REBELDES HAN PERECIDO, DAREMOS OTRA MEJOR.

ZORCA ESTABA LEJOS DE SOSPECHAR QUE AQUEL, AL QUE ODIABA TANTO, SE DESLIZABA POR LAS ENTRAÑAS DEL SATÉLITE...

LOS ZORKIANOS LO HAN ABANDONADO TODO...

!

CUANDO ATRAVESABA EL GIGANTESCO "TERRARIO" DONDE ANTES SE ESTUDIABAN PLANTAS DE TODAS LAS ESPECIES...

¡UNA PATRULLA!

TUVO EL TIEMPO JUSTO DE OCULTARSE TRAS UN ALVÉOLO... PERO...

¡AÚ ?!

1782

NO PUDO EVITAR LAS FLEXIBLES RAMAS DE UNA PLANTA CARNÍVORA. ESPERÓ A QUE LA PATRULLA SE ALEJARA...

...PARA LIBRARSE DE LOS MIEMBROS-LIANAS DE LA PLANTA...

HUMM... SI LLEGA A SER UN AXÁFAGO MÁS GRANDE ME HABRÍA ESTRANGULADO... Y DEVORADO

RODIÓN SE DEJÓ LLEVAR POR UN PASILLO RODANTE...

ESTOY EN LA SALA 3 202, EN EL TERCER SÓTANO... JUSTAMENTE BAJO LA GRAN CIUDAD.

AL RATO, UN ASCENSOR LO TRANSPORTABA A GRAN VELOCIDAD HACIA LOS PISOS SUPERIORES...

NIVEL 236... NIVEL 235... NIVEL 234... NIVEL 233.

ANTE ÉL DESFILABAN LOS PISOS DE LA FANTÁSTICA INFRAESTRUCTURA DE THULA...

QUÉ DESGRACIA QUE TODA ESTA TECNOLOGÍA Y TODA ESTA CIENCIA ESTÉN AL SERVICIO DE ZORCA, EL TIRANO.

EL NIVEL DIEZ ESTABA RESERVADO A LOS K-2 QUE SE ALINEABAN BAJO LAS ESCLUSAS DE VUELO.

1782

ZORCA ESTÁ TAN SEGURO DE LA INVIOLABILIDAD DE ESTA BASE QUE SÓLO HA DEJADO UN HOMBRE EN EL PUESTO DE CONTROL...

¡OOOH...¡¡PERO SI ES EL FAMOSO RODIÓN!

NO TOQUES NI LOS BOTONES... **NI LOS SENSORES.**

EMPUÑANDO EL ESTROPEADO DESINTEGRADOR, RODIÓN QUISO INTIMIDAR AL CENTINELA...

ZORCA ME REPROCHARÁ QUE TE HAYA DESINTEGRADO... PERO NO PUEDO RESISTIRME A ESE PLACER.

EL ZORKIANO IBA A PULSAR EL GATILLO DE SU PROPIO DESINTEGRADOR...

PERO EN SU INGENUIDAD, DESCUIDÓ LA GUARDIA.

ENTENDIDO. **¡SÓLO TOCARÉ TU ASQUEROSO ROSTRO DE REBELDE!**

AHHHHH...!

...CUANDO...

AHH!

TANÚ!

SOY OPORTUNO. UN SEGUNDO MÁS TARDE Y TE HABRÍAS CONVERTIDO EN HUMO, RODIÓN.

NO... NO PODÍA DEJARTE IR SOLO... TE HE SEGUIDO A DISTANCIA... ESPERANDO SERTE ÚTIL.

BRAVO TANÚ... HAS SIDO MUY OPORTUNO.

¡OOOOOH! ¡CUIDADO!

ADVIRTIERON LA PRESENCIA DE OTRO GUARDIA QUE SE ACERCABA...

HAY QUE LIBRARSE DE ÉL.

NO... NO PUEDO, TANÚ. JAMÁS PODRÍA MATAR A UN HOMBRE A SANGRE FRÍA.

DE NUEVO, FUÉ TANÚ QUIEN TOMÓ LA INICIATIVA.

LOS SECUACES DE ZORCA NO SON HOMBRES, **SINO FIERAS**

ZZZAP!

POCK!

UAAAGH !!!

... NOS APODERAREMOS DE ESE K-2... PERO, **¿QUÉ HACER PARA QUE ABRAN LAS COMPUERTAS DE VUELO?**

QUIZÁ ESE PUEDA AYUDARNOS.

UNA SONRISA MALICIOSA ILUMINÓ EL ROSTRO DE TANÚ...

1782

POCO DESPUÉS, UNA LLAMADA DE ALARMA INTERRUMPÍA LOS JUEGOS DE ZORCA.

AQUÍ PUESTO DE CONTROL NÚMERO DIEZ... RODIÓN EL REBELDE, INTENTA INTRODUCIRSE EN THULA.

¿HEIN?

¡ES IMPOSIBLE!

6-7

EN LA PANTALLA DEL VISÓFONO, EL ROSTRO DEL GUARDIA SE VEÍA PÁLIDO...

ACABAN DE SEÑALAR SU PRESENCIA EN EL VALLE DE LAS BRUMAS.

ESTE MALDITO AXIANO PAGARÁ CARA SU AUDACIA.

ZORCA DESPOTRICABA...

¡ORDEN A TODAS LAS UNIDADES!

1º ACORDONAD EL VALLE DE LAS BRUMAS.

2º ACABAD CON TODO AXIANO QUE ALLÍ ENCONTRÉIS.

¡EJECUCIÓN INMEDIATA!

EL TIRANO IGNORABA QUE EL MISMO RODIÓN HABÍA OBLIGADO AL GUARDIA A DAR LA ALARMA.

¡TU IDEA ERA BUENA, TANÚ! ¡MIRA!

LOS PILOTOS ZORKIANOS OCUPABAN LOS K-2, SOBRE LOS QUE SE ABRÍAN LAS ESCLUSAS...

HA LLEGADO EL MOMENTO, TANÚ. ¡VAMOS!

¡UN MOMENTO!

VLANG!

AGH!

¡ÉSTE SABE DEMASIADO!

EN LA CONFUSIÓN, NADIE SE FIJÓ EN RODIÓN Y EL CHICO QUE SUBIERON A UNA NAVE...

...¡SALVO EL GUARDIA QUE VOLVÍA EN SÍ!

¡oh!

K2-77

AQUÍ PUESTO DIEZ... AQUÍ PUESTO DIEZ... **RODIÓN ACABA DE APODERARSE DEL K-2 MATRICULADO 77.** HA DESPEGADO CON LOS OTROS.

EN EFECTO, RODIÓN IBA A LA COLA DE LA FLOTILLA...

DENTRO DE UN MOMENTO NOS DIRIGIREMOS HACIA EL LAGO PARA RECOGER A LILYA Y ORLOZ.

1782

LOS OTROS PENSARÁN QUE TENEMOS UNA AVERÍA Y NO SOSPECHARÁN. PARA SALIR DE THULA SÓLO TENDREMOS QUE ATRAVESAR LA COMPUERTA DE VUELO QUE HAN ABIERTO PARA DEJAR PASO A LA ESCUADRILLA.

MIENTRAS QUE LOS K-2 SE PRECIPITABAN HACIA EL ENORME TRAGALUZ ABIERTO EN LA BÓVEDA DEL SATÉLITE, RODIÓN PREPARABA SU MANIOBRA.

K2 77

PERO IGNORABA QUE HABÍAN DESCUBIERTO SU ESTRATAGEMA.

...A TODOS LOS PILOTOS... A TODOS LOS PILOTOS... RODIÓN, EL REBELDE, SE HALLA INFILTRADO ENTRE VOSOTROS...

A BORDO DEL K-2 77.

¡DESTRUID ESA NAVE!

ORDEN RECIBIDA. EL 77 DESCIENDE HACIA EL LAGO DE LA CIUDAD DE LAS FLORES. LE DAREMOS CAZA.

¡RODIÓN!

¡RODIÓN! ¡MIRA!

YA LO HE VISTO, TANÚ. Y NO CREO QUE NUESTROS COLEGAS VENGAN A FELICITARNOS, PRECISAMENTE.

LOS K-2 SE LANZARON TRAS EL 77.

1782

INTENTAREMOS SALVAR A LILYA Y A ORLOZ MÁS TARDE... ¡SI ES QUE LOGRAMOS SALIR DE THULA!

ENDEREZANDO LA NAVE BRUTALMENTE, RODIÓN SE PRECIPITÓ HACIA EL TRAGALUZ...

...PERO NO LLEGÓ A TIEMPO.

DEMASIADO TARDE... ZORCA HA BLOQUEADO TODOS LOS TRAGALUCES DE VUELO... ESTAMOS ATRAPADOS, TANÚ.

9-7

RODIÓN SABÍA QUE LA SITUACIÓN ERA DESESPERADA. LA GIGANTESCA CÚPULA DE THULA, BAJO LA QUE VOLABA, NO OFRECÍA NINGUNA SALIDA.

PERO, ¿NO PUEDES PERFORAR ESA MALDITA CÚPULA CON EL DESINTEGRADOR DE LA NAVE?

ME TEMO QUE NO, TANÚ... **ES INDESTRUCTIBLE.**

ENTONCES, ENFRÉNTATE A ELLOS... SI HEMOS DE MORIR... **¡QUE MUERAN CON NOSOTROS!**

ALFONSO FONT - 79

1782

NO PUEDO, TANÚ... SOY INCAPAZ DE DESTRUIR VIDAS HUMANAS. PERO... **OOOOH,** ¿SABRÍAS SERVIRTE DE ESTO?

EN LA CABINA, RODIÓN ACABABA DE VER ALGO DESCONOCIDO PARA EL CHICO.

QUIEN SABE UTILIZAR ESTOS GUANTES DE SUSTENTACIÓN **PUEDE VOLAR COMO UN PÁJARO.** SERÍAMOS BLANCOS MENOS VULNERABLES.

¡OOOO

10-

LA ESCUADRILLA SE APROXIMABA...

HUM... TAL COMO ESTAMOS, NO PERDEMOS NADA CON PROBAR.

ZORCA SEGUÍA LA PERSECUCIÓN CON ANSIEDAD.

¡A POR ÉL! ¡ESTÁ A VUESTRA MERCED!

1782

DIEZ RAYOS SURGIERON AL MISMO TIEMPO DE LAS NAVES...
... CONVERGIENDO EN EL 77...

...QUE, DURANTE UNA FRACCIÓN DE SEGUNDO, SE VOLVIÓ INCANDESCENTE ANTES DE CONVERTIRSE EN POLVO.

¡DESTRUIDO EL 77!

¡¡¡!!!

¡¡OOH!!

JUSTO ANTES DE LA DESINTEGRACIÓN, RODIÓN Y TANÚ HABÍAN SALTADO AL VACÍO. ERAN DOS PUNTOS MINÚSCULOS, COMO INSECTOS...

M-7

...VOLVIÉNDOSE INVISIBLES PARA LOS PILOTOS.

LOS REBELDES SE HAN LANZADO AL VACÍO, AMO.

DEJAD QUE ESOS LOCOS SE ESTRELLEN CONTRA EL SUELO... ¡JA! ¡JA! ¡JA! ¡JA!

RODIÓN NO CORRÍA PELIGRO ALGUNO DE ESTRELLARSE PUES CONTROLABA PERFECTAMENTE SU DESCENSO.

PERO EL CHICO, QUE IGNORABA EL FUNCIONAMIENTO DE LOS GUANTES DE SUSTENTACIÓN, CAÍA A VELOCIDAD VERTIGINOSA...

¡A MÍ, RODIÓN! ¡A MÍ! ¿QUÉ DEBO HACER?

RODIÓN SE LANZÓ HACIA ÉL, DANDO VUELTAS A SU ALREDEDOR, ACONSEJÁNDOLE...

¡APRIETA LAS TECLAS VERDES Y LEVANTA LOS BRAZOS, QUE GANARÁS ALTURA!

!!?

¡EL BOTÓN ROJO DEL GUANTE IZQUIERDO! ¡RÁPIDO! ¡RÁPIDO!

ASUSTADO, TANÚ HIZO CUANTO LE DECÍA...

1782

C...

12-7

PERO AQUELLOS DIODOS PARPADEANTES LE ATEMORIZABAN.

¡!!?

NO... NO LO CONSEGUIRÉ NUNCA... NUNCA...

¡OOOH!

PROPULSADO COMO UN COHETE HACIA LA CÚPULA DE THULA, CORRÍA EL RIESGO DE ESTRELLARSE.

¡EL BOTÓN AMARILLO, TANÚ!

¡DEPRISA!

¡DE-PRISA!

UF. ¡MENOS MAL! ¡TODO IRÁ BIEN AHORA!

OOOO

IN EXTREMIS, EL CHICO CONSIGUIÓ MODIFICAR SU TRAYECTORIA.

1782

SEGUNDOS DESPUÉS, SE HABÍA FAMILIARIZADO CON LOS DELICADOS MANDOS...

¡LO CONSEGUÍ, RODION!

PLA... PLANEO COMO UN PÁJARO... ¡ES MARAVILLOSO!

BAJO ELLOS ESPEJEABA EL GRAN LAGO... VIERON A LILYA Y AL DOCTOR ORLOZ, HACIA LOS QUE SE DIRIGIERON...

RODIÓN Y TANÚ NO HAN LOGRADO HACERSE CON UN K-2... PERO ESTÁN SANOS Y SALVOS... Y ESO ES LO IMPORTANTE...

LA SUPERFICIE DEL LAGO SE APROXIMABA A GRAN VELOCIDAD...

¡CORTA LOS REACTORES Y ENDERÉZATE, TANÚ!... HAZ COMO YO... ¡OOOH! ¡DEMASIADO TARDE!

LA CAÍDA DE TANÚ PROVOCÓ EL PÁNICO ENTRE LOS ASUSTADIZOS ANIMALES ACUÁTICOS.., PERO EL CHICO SÓLO RESULTÓ CONMOCIONADO...

POCO DESPUÉS, GUARDÁNDOSE MUCHO DE TOCAR LOS MANDOS DE LOS GUANTES, SE REUNIÓ CON SUS COMPAÑEROS.

TENDRÉ QUE PRACTICAR LOS ATERRIZAJES... DE NO SER POR EL LAGO, ME HABRÍA HECHO... PAPILLA.

1782

LOS AXIANOS NO COMPARTÍAN EL BUEN HUMOR DE TANÚ...

LAMENTABLEMENTE, EL PROYECTO HA FRACASADO... NO SÓLO NO HEMOS CONSEGUIDO APODERARNOS DE UN K-2...

...SINO QUE YA NO HAY MODO DE SALIR DE THULA.

Y LOS GUARDIAS DE ZORCA NO TARDARÁN EN DESCUBRIRNOS.

¿DESCUBRIRLOS?... HACÍA RATO QUE LOS HABÍAN DESCUBIERTO.

LOS REBELDES DEL 77 HAN CAÍDO JUNTO AL GRAN LAGO. PERO EL BOSQUE ES TAN DENSO QUE NUESTRA ESTACIÓN NO PUEDE LOCALIZARLOS.

ALFONSO FONT-79.

¡JA! ¡JA! ¡JA! ¿QUÉ ESPERAN ESOS LOCOS? ¡ESTÁN ATRAPADOS EN THULA COMO EN UNA TRAMPA!

GRANDE CITÉ

PROGRAMAD UN DETECTODOR CON EL OLOR DE LOS ESCLAVOS AXIANOS Y **ENVIADLO EN BUSCA DE LOS REBELDES.**

1782

"LOS REBELDES" SE ADENTRABAN EN AQUEL BOSQUE EN EL QUE SE HABÍA PRESERVADO EL ESTADO NATURAL... LOS "ROBINSONES DE LA TIERRA", ACORRALADOS EN THULA, HABÍAN ESCAPADO DE UN INFIERNO PARA CAER EN OTRO.

15-7

FIN DEL EPISODIO

LOS ROBINSONES DEL TERROR

Alfonso Font
y Roger Lecureux

EL ROBOT DEL TERROR

RODIÓN, LILYA, TANÚ Y EL DOCTOR ORLOZ HUÍAN POR LA JUNGLA DE "THULA" SIN LA MENOR ESPERANZA DE ESCAPAR DEL GIGANTESCO SATÉLITE...

...ACABAREMOS EN PODER DE ZORCA... Y ESE DEMENTE NOS EJECUTARÁ "PARA DAR EJEMPLO"...

© Ed. VAILLANT 1786

EL RECUERDO DEL FRUSTRADO INTENTO DE APODERARSE DE UN K-2 LES OBSESIONABA...

...NUESTRO BOTÍN SE LIMITÓ A UN "DESINTEGRADOR" Y A UNOS "GUANTES DE SUSTENTACIÓN"...

SIN POSIBILIDAD DE RECARGAR LAS PILAS, **ESTOS GUANTES NO TARDARÁN EN SER INÚTILES.** EN CUANTO AL DESINTEGRADOR...

...ME NIEGO A UTILIZARLO EN CONTRA DE UN SER HUMANO, POR MÁS CRUEL QUE SEA...

HUMM...

EL JOVEN TANÚ NO COMPRENDÍA LAS REACCIONES DE SUS COMPAÑEROS...

1-8

...QUE PROCEDÍAN DE UN MUNDO DONDE REINABA LA FELICIDAD Y LA FRATERNIDAD Y NO ACABABAN DE ACOSTUMBRARSE A LA VIOLENCIA QUE LES RODEABA...

ZORCA PUEDE VENGARSE DE NUESTROS HERMANOS AXIANOS. **QUIZÁ DEBIMOS HABERNOS ENTREGADO.**

¡!?

ZORCA ASESINÓ A MI MADRE. ¡NOS ACORRALA COMO A BESTIAS! ¿Y TÚ HABLAS DE ENTREGARTE?... **¡DAME ESE ARMA, RODIÓN!**

...SI QUERÉIS SOBREVIVIR Y LIBERAR A LOS VUESTROS HAY QUE OPONERSE AL TIRANO. **YO PREFIERO MORIR ANTES QUE CAER EN SUS MANOS.**

1786

EL VALOR Y EL ÍMPETU DEL CHICO IMPRESIONARON MUCHO A RODIÓN, LILYA Y ORLOZ...

NOSOTROS NO PENSAMOS DE LA MISMA FORMA QUE TANÚ... PERO CREO QUE TIENE RAZÓN... ¡SIENTO QUE TIENE RAZÓN!

LOS FUGITIVOS IGNORABAN QUE LOS GUARDIAS ZORKIANOS YA ESTABAN TRÁS SU PISTA... LAS SEÑALES DEL ROBOT PARPADEABAN EN TODAS DIRECCIONES...

LOS REBELDES SE DIRIGEN HACIA EL "RÍO VERDE"... ¿CUÁLES SON LAS ÓRDENES, AMO?

ACABAD CON ELLOS... PERO TRAEDME VIVO A SU JEFE. ¡QUIERO TENER A RODIÓN AQUÍ ANTES DE QUE ANOCHEZCA!

MIENTRAS...

LOS GUANTES DE SUSTENTACIÓN TIENEN TODAVÍA ALGUNOS MINUTOS DE VUELO... VOY A VER LO QUE PASA EN LA GRAN CIUDAD...

VOLANDO A BAJA ALTURA, RODIÓN PODÍA VER EL SOL TERRÁQUEO RESPLANDECIENDO EN EL HORIZONTE... BAJO LA CÚPULA, THULA MOSTRABA SUS MONTES Y BOSQUES SALPICADOS DE CIUDADES... EL SATELITE ERA COMO UN GIGANTESCO OASIS EN EL CORAZÓN DEL PLANETA "TIERRA"...

1786

LAS PILAS SE AGOTAN... **OOOH...** NO ESCAPAREMOS A ESOS.

RODIÓN ACABA DE DESCUBRIR EN UN CLARO A LOS ZORKIANOS Y AL INQUIETANTE ROBOT-FELINO...

FUE A REUNIRSE CON SUS COMPAÑEROS...

ESTAMOS PERDIDOS. HAN MANDADO UN "DETECTODOR" EN NUESTRA BÚSQUEDA.

¿UN "DETECTODOR? ¿Y ESO QUÉ ES?

ES UN ROBOT ULTRAPERFECCIONADO **A CUYO OLFATO NADA PUEDE ESCAPAR.** SI ESTÁ PROGRAMADO PARA DESTRUIRNOS, NOS DESTRUIRÁ...

3-8

SI CONSEGUIMOS LLEGAR AL RÍO, LOGRAREMOS UNA TREGUA... PERO, ¿LLEGAREMOS A TIEMPO?

LOS AXIANOS PROSIGUIERON LA DESESPERADA HUIDA, CUANDO...

¡TANÚ! ¿QUÉ HACES?

¡SEGUID! ¡SEGUID! **¡YO SÉ CÓMO PARAR A VUESTRO "DETECTODOR"!**

TANÚ VOLVIÓ HACIA ATRÁS, DESAPARECIENDO POR ENTRE LA ESPESURA...

¡DICHOSO CHICO! NI SIQUIERA NOS HA DADO TIEMPO A DECIRLE QUE EL "DESINTEGRADOR" **NADA PUEDE CONTRA ESOS ROBOTS...**

...Y YA NO PODEMOS HACER NADA POR TANÚ... SI SE ENFRENTA A ESE **DIABÓLICO** ROBOT, ESTÁ PERDIDO...

¿QUIÉN SABE? ESE CHICO NOS HA DEMOSTRADO QUE ES MUY CAPAZ DE HACER MILACROS.

1786

MÁS DEPRISA, AMIGOS, MÁS DEPRISA. **EL "DETECTODOR" SE ACERCA**

...OOOH... EL... EL CORAZÓN ME VA A ESTALLAR... HUID... HUID SIN MÍ...

NI HABLAR, ORLOZ. SI TENEMOS QUE MORIR, **MORIREMOS JUNTOS.**

YA... YA... NO PUEDO MÁS...

A LO LEJOS SE OÍA UN LIGERO RONRONEO QUE SEÑALABA LA PROXIMIDAD DEL "FELINO ELECTRONICO"...

4-8

MIENTRAS...

LOS FUGITIVOS SIGUEN CAMINO DEL "RÍO VERDE"... LOS TENEMOS PERFECTAMENTE LOCALIZADOS...

PUES, ¿A QUÉ ESPERÁIS PARA ACTUAR? NO LES DEIS NINGUNA OPORTUNIDAD DE ESCAPAR. SI ESO OCURRIERA, LO PAGARÍAIS CON VUESTRAS VIDAS.

LA RABIA DE ZORCA INQUIETÓ A LA PATRULLA...

... SOMOS NOSOTROS LOS QUE ATRASAMOS LA MARCHA DEL "DETECTODOR". YA QUE ESTÁ PROGRAMADO, DEJEMOS QUE ÉL SOLO ATRAPE A LOS AXIANOS...

ZLiPP...

"LIBERADO" POR SUS DUEÑOS, LA FIERA ELECTRÓNICA SE ALEJÓ CON SALTOS PRODIGIOSOS... SU OLFATO INFALIBLE LE CONDUCÍA HACIA LOS FUGITIVOS AXIANOS...

1786

... PERO NO FUE A TOPARSE CON ELLOS...

¡OOOHH! ¡ES HORRIBLE!

SALIENDO DE LA ESPESURA, EL FELINO ARTIFICIAL SE ABALANZÓ SOBRE TANÚ...

5-8

SCHOUFF

EL CHICO DISPARÓ UNA Y OTRA VEZ...

PERO EL RAYODESINTEGRADOR NO HACÍA EFECTO EN EL ROBOT-FELINO...

¡INDESTRUCTIBLE! ¡ES INDESTRUCTIBLE! ME VA A COGER... ME VA... OOOH...

TANÚ TROPEZÓ CON UNA RAIZ CAYENDO AL SUELO... EL MONSTRUO ELECTRÓNICO SE ACERCABA CON TODOS SUS DIODOS PARPADEANTES...

¿A QUÉ DISPARAR? ¡ESTOY PERDIDO!

SCHOUFF...

1786

EL "DETECTODOR" ESTABA SÓLO A VEINTE PASOS... QUINCE... DIEZ... TANÚ VEÍA SUS ESPANTOSAS FAUCES... HORRORIZADO, ESPERABA LA MUERTE...

CUANDO...

OOOOOH... ¿QUÉ... QUE PASA?

EL ROBOT-FELINO QUE HABÍA LLEGADO A ROZARLE, SE ALEJABA CON INEXPLICABLE INDIFERENCIA...

6-8

EL CHICO QUE ACABABA DE VIVIR AQUELLA PESADILLA, SE QUEDÓ PERPLEJO...

¡UF! HE ESCAPADO POR UN PELO... PERO, ¿POR QUÉ NO ME HA MATADO? ¿POR QUÉ?

?!!

AHÍ... LA EMBARCACIÓN... NOS DEJAREMOS LLEVAR POR LA CORRIENTE... QUIZÁ DESPISTEMOS AL "DETECTODOR"...

MIENTRAS, RODIÓN, LILYA Y ORLOZ ALCANZABAN POR FIN EL RÍO... EL AGUA, LAS RIBERAS Y LOS PÁJAROS OFRECÍAN UN MARAVILLOSO CAMAFEO DE VERDES...

...Y PENSAR QUE ESTE RÍO FUE OTRORA LUGAR DE PASEO Y TRANQUILIDAD... TODO HA CAMBIADO DESDE QUE ZORCA SE APODERÓ DE "THULA".

VOLVERÁN LOS DÍAS FELICES, DOCTOR ORLOZ.

TAL VEZ, RODIÓN... **PERO NO LOS LLEGAREMOS A VER... ¡MIREN!**

EL "DETECTODOR" ACABABA DE APARECER EN LA ORILLA Y OBSERVABA A LOS FUGITIVOS CON SU MIRADA ELÉCTRÓNICA.

ES EL FIN... NO ESCAPAREMOS A SU CAMPO DE CONTROL. VA A DAR NUESTRA POSICIÓN EXACTA A LOS ZORKIANOS... PERO... PERO... NO PUEDO CREER LO QUE ESTOY VIENDO...

!!?

EL ASOMBRO PARALIZÓ A LOS TRES AMIGOS...

ALLÍ, EN LA ORILLA, TANÚ SE ACERCABA IMPRUDENTEMENTE AL ROBOT-FELINO...

¡EL POBRE TANÚ SE HA VUELTO LOCO! VA... VA A SER DESPEDAZADO... ÉL... ÉL OOOOOOH...

EL CHICO PASÓ UNA Y OTRA VEZ ANTE LAS FAUCES DEL MONSTRUO **QUE SEGUÍA SIN REACCIONAR.**

?!!?

ES COMO **SI NO EXISTIERA PARA ÉL.**

...SIENDO ASÍ, ME APROVECHARÉ...

!??!

TANÚ SE AGARRÓ AL "PELLEJO" TRANSPARENTE DEL FELINO-ROBOT, SUBIÉNDOSE A SU LOMO.

UN SOLO IODO PARPADEABA EN EL CRÁNEO DEL MONSTRUO...

... SEGURO QUE "ESO" ES SU CEREBRO... "ESO" ES SU PUNTO VULNERABLE... "ESO" ES LO QUE HAY QUE DESTRUIR.

VRANG!

TANÚ PULVERIZÓ EL DIODO DE UN CULATAZO. LAS ENTRAÑAS ELECTRÓNICAS DE LA FANTÁSTICA CRIATURA DEJARON DE PALPITAR EN EL ACTO.

8-8

EL CHICO HA CONSEGUIDO ACABAR CON EL "DETECTODOR". AÚN NO ESTAMOS PERDIDOS...

LLEVADOS POR LA CORRIENTE, LOS FUGITIVOS NO VIERON...

...A LOS ZORKIANOS INCLINÁNDOSE ANTE EL ROBOT FELINO INUTILIZADO...

AQUÍ PATRULLA Nº 2... EL "DETECTODOR" HA FALLADO, AMO...

HUMM...

...PERO TENEMOS LOCALIZADOS A LOS REBELDES...

ESPERO POR VUESTRO BIEN QUE ASÍ SEA. **DADME LA POSICIÓN,** QUE ENVIARÉ MÁS PATRULLAS. ¡DAOS PRISA!

1786

...LOS REBELDES PUEDEN SER CAPTURADOS O ANIQUILADOS EN LA INTERSECCIÓN DEL PUNTO...

ZORCA NO CAPTÓ NADA MÁS: EL VISOR SE ENCENDIÓ CON UN RESPLANDOR VIOLETA...

NO... NO TENGO OPCIÓN... ¡O ESTOS CANALLAS O LOS AXIANOS!

SCHOUFF

POCO DESPUÉS...

HAS ESTADO FORMIDABLE, TANÚ... PERO, ¿CÓMO HAS BURLADO LA PATRULLA?

EUH... EUH... LA DES-PISTÉ...

CONOCIENDO A SUS COMPAÑEROS, TANÚ PREFIRIÓ CALLAR CIERTOS DETALLES...

...PERO NO PUEDO COMPRENDER POR QUÉ ESE MONSTRUO **NO ME ATACÓ**...

CREO SABERLO, TANÚ... EL "DETECTODOR" ESTABA PROGRAMADO PARA DETECTAR NUESTRO OLOR, ES DECIR, OLOR AXIANO...

PERO TÚ, SIENDO ZORKIANO, NO TENÍAS NADA QUE TEMER DE ESA BESTIA ELECTRÓNICA.

ASÍ PUES, LOS FUGITIVOS HABÍAN VUELTO A ESCAPAR DEL AMO DE THULA...

¿PERO CUÁNTO DURARÁ ESTA TREGUA?

NADIE CONOCÍA LA RESPUESTA A LA ANGUSTIOSA PREGUNTA DE LILYA...

NADIE CONOCÍA EL DESTINO QUE ESPERABA A LOS DOS HOMBRES, A LA MUJER Y AL CHICO... NADIE PODÍA PREVER LA ODISEA DE ESTE PUÑADO DE REBELDES.

NADIE PODÍA... PUES LO QUE AGUARDABA A LOS "ROBINSONES DE LA TIERRA" ERA INIMAGINABLE.

FIN DEL EPISODIO

LOS ROBINSONES DE LA TIERRA

Alfonso Font
y Roger Lecureux

LOS PRIMEROS ALIADOS

A VECES, POR ALGÚN CLARO DE LA VEGETACIÓN, VEÍAN PASAR COMO UN RAYO ALGÚN APARATO LANZADO EN SU BÚSQUEDA...

© Ed. VAILLANT 1791

PERO NO SABEMOS CON QUÉ DEFENSAS CUENTAN...
LOS PILOTOS ZORKIANOS DUDABAN...
...PUES SEGUIAN SIN ENTENDER CÓMO HABÍAN HECHO LOS FUGITIVOS PARA LIBRARSE DEL ROBOT-FELINO...
?!
!!?
EN SU PALACIO, ZORCA GOZABA AL ORGANIZAR AQUELLA CACERÍA...
NO VALE LA PENA ARRIESGARSE.
EL MISMO RÍO LOS ARRASTRARÁ A LA GRAN CIUDAD... SINO VIVOS, MUERTOS.
EL DESPIADADO AMO DE THULA PULSÓ UN BOTÓN...
1791
¡MIRAD!
¡NO PODREMOS ESCAPAR A ESE DILUVIO!
¡ESTAMOS PERDIDOS!
RÍO ARRIBA, SE ABRIÓ LA ENORME PRESA, DANDO PASO A LAS AGUAS DE UN LAGO ARTIFICIAL...
2-9

¡ZORCA ESTÁ LOCO! ¡NO LE IMPORTA ARRASAR LA "RESERVA" CON TAL DE ANIQUILARNOS!
A LOS POCOS SEGUNDOS, EL APACIBLE RÍO SE CONVIRTIÓ EN UN TORRENTE...
CORRIENTES Y TORBELLINOS ARRASTRARON LA EMBARCACIÓN DE LOS AXIANOS...
VAMOS... ¡VAMOS A ESTRELLARNOS CONTRA...!
LILYA NO TERMINÓ LA FRASE...
LA BARCA SE HIZO PEDAZOS, ARROJANDO A RODIÓN Y A SUS AMIGOS A LAS TURBULENTAS AGUAS...
1791
DESAPARECIERON, ENGULLIDOS POR AQUELLAS AGUAS ESPUMEANTES QUE ASOLABAN TODO A SU PASO...
AQUÍ 703... AQUÍ 703... LOS REBELDES ACABAN DE SER TRAGADOS POR LA CORRIENTE...
¡PERFECTO! ¡PERFECTO!
3-7

SÓLO FALTA RECUPERAR LOS CADÁVERES. LOS EXHIBIREMOS EN EL CENTRO DE LA GRAN CIUDAD...
¡PARA DAR EJEMPLO!
ZORBA NO HABRÍA MOSTRADO TANTO ENTUSIASMO SI SUS "DETECTODORES" HUBIERAN ESCRUTADO BAJO LA ARBOLEDA.
SOCORRO, RODIÓN... ¡SOCORRO!
¡YA VOY, LILYA!... LILYA... OOOH
1791
LOS AXIANOS NO ESTABAN FAMILIARIZADOS CON LA NATACIÓN. LA TROMBA DE AGUA AMENAZABA ENGULLIRLOS PARA SIEMPRE...
¡MIS GAFAS!
¡¡¡?!!
UNA VEZ MÁS, EL JOVEN TANÚ LES SORPRENDIÓ RESCATANDO A LILYA Y YENDO EN SOCORRO DE ORLOZ...
DEJE DE MOVERSE, DOCTOR... ESTÁ SALVADO...
SUS AMIGOS SABÍAN QUE, SIN LAS GAFAS, ORLOZ NO VEÍA NADA.
4-9

QUIZÁ LAS RECUPERE...
¡NO VAYAS, TANÚ!
EL CHICO SE ARROJÓ AL AGUA...
A LO LEJOS, HABÍAN CERRADO LA PRESA, PERO LA CORRIENTE SEGUÍA SIENDO VIOLENTA...
¡¡OOOH!!
¡UN PEZ-RAIZ!
Y NO PODEMOS HACER NADA POR TANÚ...
¡NADA!
EL MUCHACHO NO SABÍA SI AQUEL SER QUE ARREMETÍA CONTRA ÉL ERA ANIMAL O VEGETAL...
1791
EL CENTRO DE INVESTIGACIONES ZOOLÓGICAS DE THULA CONSERVABA ALGUNOS EJEMPLARES DE "KAROAS" EN EL LAGO SUPERIOR...
¡ES UNA ESPECIE PARTICULARMENTE TERRIBLE!
ESE DEBIÓ ESCAPAR CUANDO ABRIERON LA PRESA...
¡POBRE TANÚ!
NI EL CHICO NI EL MONSTRUO REAPARECÍAN...
5-9

RODIÓN Y SUS AMIGOS TUVIERON QUE RENDIRSE A LA EVIDENCIA...
EL KARDA HA MATADO A TANÚ...
LLEVÁNDOLO A LAS PROFUNDIDADES PARA DESANGRARLE.
EL TRÁGICO FIN DEL VALIENTE TANÚ HIZO QUE LOS FUGITIVOS OLVIDARAN SU PROPIA SUERTE. UN K-2 EN VUELO RASANTE SE ENCARGÓ DE RECORDÁRSELA...
ZORCA QUIERE NUESTROS CADÁVERES. TARDE O TEMPRANO NOS VOLVERÁ A LOCALIZAR...
Y MÁS BIEN "TEMPRANO" QUE "TARDE".
¡A MENOS QUE LLEGUÉIS A LA MONTAÑA DE CUARZO! EN SUS ENTRAÑAS NO OS PODRÁN DETECTAR.
¿QUÉ QUIERE DECIR CON ESO DE "OS", DOCTOR
NI HABLAR DE QUE UN MIOPE COMO YO ESTORBE VUESTRA HUIDA...
USTED SE VIENE CON NOSOTROS, ORLOZ... AUNQUE TENGA QUE LLEVARLO A CUESTAS.
1791
RODIÓN NO TUVO QUE CARGAR CON EL ANCIANO... PERO TUVIERON QUE GUIARLO COMO A UN CIEGO...
¡Y PENSAR QUE EN MI LABORATORIO DE LA GRAN CIUDAD NUNCA ME FALTARON GAFAS DE RESERVA!
6-9

¡LA GRAN CIUDAD! ¿VOLVEREMOS ALLÍ ALGÚN DÍA? ACORDÁOS DE LO FELICES QUE ÉRAMOS ENTONCES.

LOS RECUERDOS OBSESIONABAN A LILYA Y SUS AMIGOS...

EVOCABAN EL MARAVILLOSO PLANETA "AXA" Y SU SATÉLITE GIGANTESCO "THULA", DONDE TODO ESTABA CONCEBIDO PARA LA FELICIDAD DE LOS HOMBRES...

REVIVIERON EL ATAQUE SALVAJE DE ZORCA Y SUS HORDAS Y EL FRACASO DE LOS INVASORES...

1791

REMEMORARON EL MOMENTO EN QUE, GENEROSAMENTE, LOS TRANSFIRIERON A THULA CON LA ESPERANZA DE REEDUCARLOS... ESPERANZA QUE SE DESVANECIÓ CON LA REBELIÓN DE LOS ZORKIANOS...

LO TENÍAN TODO GRABADO EN LA MEMORIA... LA TOMA DEL PODER POR ZORCA, EL CRUEL... EL SATÉLITE FANTÁSTICO DESGAJÁNDOSE DE SU ÓRBITA EN EL ESPACIO...

7-9

PARA IR A PARAR, SIN ESPERANZA DE REGRESO, A ESTE PLANETA DE PESADILLA QUE, 200 MILLONES DE AÑOS MÁS TARDE, LLAMARÍAN LA TIERRA.
Y LOS "ROBINSONES DE LA TIERRA" REVIVÍAN SUS TRÁGICAS AVENTURAS, TAN PRONTO FUERA DEL SATÉLITE, DONDE SE ENFRENTARON A MONSTRUOS ESPANTOSOS...
... COMO EN THULA, DONDE ERAN ACOSADOS POR LAS PATRULLAS DE ZORCA, EL TIRANO.
¡BIP!...
¡BIP...!
1791

...COMO SUCEDÍA EN EL MOMENTO PRESENTE.
ORLOZ TIENE RAZÓN. A LOS K-2 LES SERÁ IMPOSIBLE DETECTARNOS EN ESTE LABERINTO DE CUARZO.
LAS GALERÍAS SUBTERRÁNEAS ESTABAN TAPIZADAS DE CRISTALES CENTELLEANTES.
¡QUÉ MARAVILLA! ¿POR QUÉ NUNCA VINIMOS AQUÍ CUANDO LA FELICIDAD REINABA EN THULA?

PORQUE ESTA MONTAÑA ESTÁ LLENA DE GALERÍAS SEMEJANTES... ES MUY FÁCIL PERDERSE.
LO QUE SIGNIFICA QUE SOMOS LOS PRIMEROS QUE ENTRAN AQUÍ.
¡NO LO CREAS, LILYA!
?!
MIRAD ESTAS HUELLAS.
¡OOOH!
EN EL SUELO ARCILLOSO VEÍANSE EXTRAÑAS HUELLAS.
EL DOCTOR ORLOZ TUVO QUE AGACHARSE PARA EXAMINARLAS.
HUMM... ESAS HUELLAS NO CORRESPONDEN A NINGÚN SER O ANIMAL CONOCIDO EN THULA.
1791
¿NO SE HABRÁ INFILTRADO EN EL SATÉLITE ALGUNA ESPECIE TERRESTRE?
NO ES MUY PROBABLE, RODIÓN
!
EN EFECTO, DOCTOR ORLOZ. !
!!?
?!!
!!?
9-9

LOS AXIANOS RECORDARON ENTONCES AQUELLA TRIBU TAN PECULIAR DE LAS HORDAS DE ZORCA, CUYAS EXTREMIDADES, TANTO MANOS COMO PIES, CONTABAN TRES DEDOS.

EL DOCTOR ORLOZ NO PUDO OFRECER RESISTENCIA...

LOS AXIANOS TIENEN MENTALIDAD DE ESCLAVOS. A NOSOTROS, LOS DIGITRIS, ZORCA NOS OBLIGÓ A ENROLARNOS...
...PERO LOGRAMOS ESCAPAR A SU TIRANÍA, REFUGIÁNDONOS EN LAS ENTRAÑAS DE ESTA MONTAÑA...
...DESPRECIAMOS LA COMODIDAD EN QUE SE REVUELCAN ZORCA Y QUIENES, SERVILMENTE, LE OBEDECEN.
1791
NOSOTROS LLEVAMOS UNA VIDA DIFÍCIL, SEMBRADA DE PELIGROS... PERO HEMOS VUELTO A SER **LIBRES** Y NOS ENORGULLECEMOS DE SERLO.
NOSOTROS HEMOS HECHO COMO LOS DIGITRIS Y...
¡OOOOH!
¡?!
LA LUZ FULGURANTE DE UN RELÁMPAGO VIOLETA ILUMINÓ LA CAVERNA, DESAPARECIENDO UN DIGITRIS...

UN NUEVO RELÁMPAGO, QUE REPERCUTIÓ EN MIL DESTELLOS EN LAS PAREDES DE CUARZO, SEMBRÓ EL PÁNICO...
¡UNA PATRULLA! ¡UNA PATRULLA!
¿QUÉ SUCEDE?... NO... NO VEO NADA... DECID... DECIDME...
EMPUÑANDO UN DESINTEGRADOR, UN GUARDIA ZORKIANO SE RECORTABA EN UNA BRECHA DE LA BÓVEDA...
¡AL SUELO, ORLOZ! ¡NO SE MUEVA! ¡TÚ TAMBIÉN, LILYA!
...PERO, DE PRONTO, PERDIÓ EL EQUILIBRIO Y SE PRECIPITÓ AL VACÍO.
AAAH!!
MENTÍAIS, AXIANOS... VOSOTROS HABÉIS CONDUCIDO A ESTE GUARDIA A NUESTRO REFUGIO.
1791
MERECÉIS CORRER SU MISMA SUERTE... ¡LA MUERTE!
¡NO, BAHZIK! ¡NO!

EL JEFE DIGITRIS SE ABALANZÓ SOBRE EL ARMA DEL ZORKIANO, PERO RODIÓN NO LE DIÓ TIEMPO A EMPUÑARLA...
¡AAAH!
¡CUIDADO, RODIÓN! ¡ARRIBA!
OTROS DOS GUARDIAS SE ASOMARON POR LA BRECHA...
...AL RECORTARSE CONTRA EL CIELO, OFRECÍAN UN BLANCO FÁCIL...
NO... NO... NO PUEDO...
RODIÓ NO SE DECIDÍA A APRETAR EL GATILLO...
1791
...PERO NO TUVO QUE HACERLO. AL IGUAL QUE SU CONGÉNERE, LOS GUARDIAS CAYERON ABAJO...
AAAAAAH!
PERO, ¿QUÉ ES LO QUE PASA? QUIERO SABERLO...
¡ES UN MILAGRO DOCTOR ORLOZ!

¡TANÚ!
PERO SI YO CONOZCO A ESE CHICO... ZORCA MATÓ A SU MADRE...

APROVECHANDO LOS SALIENTES DE CUARZO, TANÚ SE REUNIÓ CON SUS AMIGOS...
PERO, ¿QUÉ TE PASÓ, TANÚ?
OOH... NADA EXTRAORDINARIO...

...TRAS ESCAPAR DE UNA BESTIA CON ASPECTO DE VEGETAL, ALCANCÉ...

...LA ORILLA. YA NO ESTÁBAIS. DI CON VUESTRA PISTA, PERO UNA PATRULLA TAMBIÉN LA SEGUÍA.

1791

...ASÍ QUE SEGUÍ A LOS "SEGUIDORES"... CUANDO SE ENCARAMARON A LA BRECHA PARA DISPARAR, CREÍ LLEGADO EL MOMENTO DE INTERVENIR...
...UNA PEDRADA HIZO PERDER EL EQUILIBRIO AL PRIMERO...

...Y SUS ACÓLITOS NO TUVIERON TIEMPO DE REACCIONAR...

YA VÉIS, ASÍ DE FÁCIL. PERO ZORCA SE HA QUEDADO CON TRES ASESINOS MENOS.

?!

!!

A LOS AXIANOS LES COSTABA COMPRENDER AL CHICO...

...QUE PODÍA SER TAN IMPLACABLE, COMO LEAL Y GENEROSO...

¡AH!... OLVIDABA DECÍRSELO, DOCTOR ORLOZ... ME COSTÓ UN POCO, PERO CONSEGUÍ RECUPERARLAS.

¡OOH! ¡MIS GAFAS!

1791

AL FIN YA VUELVO A VER. ESTÁ VISTO, TANÚ, QUE ERES NUESTRO GENIO BUENO.

LOS ENEMIGOS DE ZORCA SON AMIGOS NUESTROS. PODÉIS QUEDAROS CON NOSOTROS.

Zooo

ASÍ, MIENTRAS EL AMO DE THULA AGUARDABA EN VANO QUE LE LLEVARAN LOS CADÁVERES DE LOS REBELDES QUE DESAFIABAN SU TIRANÍA...

...ÉSTOS ACABABAN DE LOGRAR SUS PRIMEROS ALIADOS. PERO SEGUÍAN SIENDO PRISIONEROS DE AQUEL SATÉLITE QUE, A SU VEZ, ERA PRISIONERO DEL PLANETA SALVAJE QUE SE LLAMARÍA LA TIERRA.

FIN DEL EPISODIO

LOS ROBINSONES DE LA TIERRA

Alfonso Font
y Roger Lecureux

HOMBRES DE OTRAS TIERRAS

LOS HOMBRES DE TRES DEDOS EXPLICARON CÓMO HABÍAN LOGRADO ESCAPAR, REFUGIADOS EN EL LABERINTO DE CUARZO, A LAS PATRULLAS DEL TIRANO.

PERO LOS DIGITRIS NO SON LOS ÚNICOS QUE HAN ESCAPADO DE LA TIRANÍA DE ZORCA... OTROS SE OCULTAN EN LAS ZONAS MÁS INHÓSPITAS DE THULA.

OTROS MÁS HAN LOGRADO ESCAPAR DEL SATÉLITE ANTES DE QUE ZORCA TOMARA MEDIDAS PARA **IMPEDIR CUALQUIER EVASIÓN.**

CONFIEMOS QUE ESOS NO HAYAN TENIDO TIEMPO DE SEÑALAR LA POSICIÓN DE LA CAVERNA.

LOS ZORKIANOS, QUE TRATARON DE ACABAR CON LOS DIGITRIS, YACÍAN EN LAS PENUMBRAS...

© Ed. VAILLANT 1795

...PERO A UNO DE ELLOS LE QUEDABA UN SOPLO DE VIDA...

VOY...
VOY A MORIR...
PERO...
PERO VOSOTROS
NO VIVIRÉIS MUCHO TIEMPO.

NADIE VIÓ PARPADEAR EL DIODO EN LA MUÑECA DEL MORIBUNDO... NADIE PERCIBIÓ SU MURMULLO...

AQUÍ 223...AQUÍ 223... CLAN DE DIGITRIS SE OCULTA BAJO MONTAÑA NOR-NORDESTE DE GRAN CIUDAD...

LAS REVELACIONES DE LOS DIGITRIS ENTUSIASMARON A TANÚ...

YA NO ESTAMOS SOLOS, AMIGOS. SI REUNIMOS A TODOS LOS QUE HAN HUIDO DE ZORCA, FORMAREMOS UN EJÉRCITO QUE ACABARÁ CON ÉL Y TODA SU PANDILLA.

?

¿CÓMO REUNIR A HOMBRES DE LOS QUE NO SABEMOS NADA, NI SIQUIERA DÓNDE ESTÁN?
¡ES IMPOSIBLE, TANÚ!

¿QUIÉN SABE, ORLOZ? ¿QUIÉN SABE?

EL PREVISOR PODRÍA INFORMARNOS DEL FUTURO DE ESOS HOMBRES... Y REMONTÁNDONOS EN SU PASADO, A LO MEJOR NOS ENTERAMOS DE
DÓNDE SE ENCUENTRAN AHORA.

ESTÁ LOCO, RODIÓN... SABE IGUAL QUE YO QUE EL PREVISOR ESTÁ EN EL PALACIO DEL FUTURO... Y QUE ÉSTE SE HALLA
EN EL MISMÍSIMO CENTRO DE LA CIUDAD.

LO SÉ... Y TAMBIÉN SÉ QUE USTED ES **EL ÚNICO QUE SABE CÓMO FUNCIONA EL PREVISOR.**

HUMM... ES CIERTO... PERO, ¿CÓMO PENETRAR EN LA GRAN CIUDAD?

GRACIAS A ESTOS UNIFORMES, DOCTOR ORLOZ. ES UNA IDEA QUE YA SE LE OCURRIÓ A TANÚ, PERO NO CREO QUE SE MOLESTE SI SE LA COPIO.

CLARO QUE NO, RODIÓN... Y YO IRÉ CON VOSOTROS.

HUMM

NO. LILYA Y TÚ OS QUEDARÉIS CON NUESTROS AMIGOS DIGITRIS

MIENTRAS ORLOZ Y RODIÓN VESTÍAN LOS UNIFORMES DE SUS CONGÉNERES, EL ZORKIANO SE HACÍA EL MUERTO...

LA TRETA DE ESTOS MALDITOS AXIANOS NO LES DARÁ RESULTADO...

POCO DESPUÉS...

DEBERÍAIS LLEVAR LAS ARMAS.

NO, TANÚ. LAS FUNDAS BASTARÁN PARA ENGAÑARLOS

UNA VEZ MÁS, RODIÓN SE MOSTRABA CONTRARIO A LA VIOLENCIA.

1795

AQUÍ 223... AQUÍ 223... RODIÓN Y ORLOZ SE DIRIGEN A LA GRAN CIUDAD... AMBOS LLEVAN... UNIFORMES... DE LA GUARDIA...

MIENTRAS, EN EL PALACIO DE ZORCA...

EL 223 HA DEJADO DE EMITIR, AMO.

LOCALIZAD ESA MONTAÑA DEL NORNORDESTE Y ACABAD CON LOS DIGITRIS... EN CUANTO A RODIÓN Y ORLOZ, DEJÉMOSLES QUE SE METAN EN LA TRAMPA.

RODIÓN... ORLOZ...
RODIÓN... ORLOZ...
AL FIN HAN CAÍDO...

ZORCA REPETÍA PARA SÍ LOS NOMBRES DE LOS AXIANOS QUE LLEVABAN TIEMPO DESAFIANDO SU PODER.

SIN SABER QUE EL ENEMIGO ESTABA AL TANTO DE SUS INTENCIONES, RODIÓN Y SU AMIGO SE APROXIMABAN A LA GRAN CIUDAD.

UN APARATO DE OBSERVACIÓN.

NO NOS BUSCAN A NOSOTROS, ORLOZ.

PROCEDENTE DE LA CIUDAD, EL APARATO VOLABA CON RUMBO NORNORDESTE... HACIA LA MONTAÑA DE CUARZO, EN BUSCA DE LOS DIGITRIS...

...Y EN LA MONTAÑA...

OOH... ESE NO ESTABA MUERTO. SI HA TENIDO TIEMPO DE DAR LA ALARMA, RODIÓN Y ORLOZ ESTÁN PERDIDOS.

UNA VOZ TENUE SALÍA DEL MINÚSCULO RECEPTOR QUE SEGUÍA PARPADEANDO...

¿PUEDE PRECISAR POSICIÓN EXACTA DE LA GUARIDA DIGITRIS, 223? ¿PUEDE HACERLO?

1795

EN ESE MOMENTO, RODIÓN Y ORLOZ ENTRABAN EN LA GRAN CIUDAD...

LOS DOS REBELDES ACABAN DE ENTRAR, AMO. SE... SE ENCAMINAN AL PALACIO DEL FUTURO.

¡PERFECTO! ¡PERFECTO! NO LOS PERDAIS DE VISTA... PERO NO INTERVENGAIS HASTA QUE YO LO ORDENE...

EN LOS OJOS DE ZORCA BRILLABA UN JÚBILO DIABÓLICO...

TANTO TIEMPO DESEANDO ACABAR CON ESOS AXIANOS... PERO HUBIERA HECHO MAL. ORLOZ ES EL ÚNICO QUE PUEDE ENSEÑARNOS A USAR EL PREVISOR...

SIN SABERSE ESPIADOS Y RODEADOS, RODION Y ORLOZ ENTRARON EN LA SALA DONDE SE ENCONTRABA LA FANTÁSTICA MÁQUINA DE DESCIFRAR EL FUTURO.

EL DOCTOR ORLOZ ERA EL ÚNICO SUPERVIVIENTE DE LOS SABIOS AXIANOS QUE CONCIBIERON EL PRODIGIOSO INVENTO...
SÓLO ÉL CONOCÍA SU FUNCIONAMIENTO...

DENTRO DE UNOS DOSCIENTOS MILLONES DE AÑOS, LAS CIUDADES DEL PLANETA TIERRA TENDRÁN ESTE ASPECTO...

IMÁGENES TRIDIMENSIONALES DESFILARON POR LA ESFERA DE CRISTAL.

¿QUÉ... QUÉ ES ESO, DOCTOR ORLOZ?...

¿?!

EL PRIMER DESEMBARCO DE LOS TERRÁQUEOS EN EL SATÉLITE AL QUE LLAMARÁN LUNA...

ESE ACONTECIMIENTO TENDRÁ LUGAR EN EL CURSO DE LO QUE DENOMINARÁN SIGLO VEINTE.

UNITED STATES

EL PREVISOR PODÍA SONDEAR CON PRECISIÓN ASOMBROSA EN TODAS LAS ÉPOCAS Y LUGARES...

POR AHORA, EL FUTURO DE LA TIERRA NO NOS INTERESA DEMASIADO, ORLOZ.

LO QUE SÍ NOS INTERESA ES LO **QUE PASARÁ AQUÍ, EN THULA, EN UN FUTURO INMEDIATO.**

YA LLEGAMOS, RODIÓN.

OOH... MIRE... FORMAN PARTE DEL EJÉRCITO DE ZORCA... PARECE COMO SI ESTUVIERAN PERDIDOS...

LOS EXHAUSTOS SOLDADOS AVANZABAN HACIA UNA CATARATA...

1795

DESERTORES, SIN DUDA.

ESA CATARATA NO EXISTE EN THULA. POR TANTO, ESOS HOMBRES HAN LOGRADO HUIR DEL SATÉLITE.

GRACIAS POR LOCALIZAR A ESOS TRAIDORES, DOCTOR ORLÓZ.

¡OOOH!

EN UNA PANTALLA, ZORCA SE BURLABA...

SU PERFECTO CONOCIMIENTO DEL PREVISOR ME SERÁ MUY VALIOSO... ¡GUARDIAS, A ELLOS!

LOS GUARDIAS, HASTA ENTONCES ESCONDIDOS, SE LANZARON SOBRE LOS AXIANOS...

AAAH... DEBIÓ ACEPTAR LAS ARMAS QUE LE OFRECIÓ TANÚ, RODIÓN.

MIENTRAS...

ALLÍ... LOS DIGITRIS... SE ESCONDEN EN LA GRUTA... ¡A POR ELLOS!

EL APARATO SE LANZÓ EN PICADO... TANÚ Y LILYA LO ESTABAN ESPERANDO...

¡LISTA, LILYA!

LISTA!

AL MISMO TIEMPO QUE ABRIERON FUEGO, EL APARATO ESCUPIÓ UN PROYECTIL...

SFIOUF!

¡AL SUELO! ¡AL SUELO!

EL APARATO DESAPARECIÓ, DESINTEGRADO... PERO EL PROYECTIL DE CABEZA EXPLORADORA SE PRECIPITÓ AL INTERIOR DE LA CAVERNA, MAULLANDO...

¡¡OOH!!

HA...HA PASADO ROZÁNDONOS ...

NO ES A NOSOTROS A QUIEN BUSCABA, LILYA... **SINO A LOS DIGITRIS...**

APENAS HABÍA DICHO AQUELLO QUE UNA EXPLOSIÓN SACUDIÓ LAS ENTRAÑAS DE LA MONTAÑA DE CUARZO...

VRAOUMM!

MIENTRAS...

¡SOLTADME DE UNA VEZ, IMBÉCILES!

EUH... EUH... TE TOMAMOS POR UNO DE LOS AXIANOS.

ESOS BRUTOS SE HAN HECHO UN LÍO. POR AQUÍ, ORLOZ, **¡DEPRISA!**

APROVECHANDO LA CONFUSIÓN CREADA POR SUS UNIFORMES, RODIÓN Y ORLOZ BURLARON A LOS GUARDIAS...

ENCONTRARON UNOS CUANTOS K-2 EN UN PATIO INTERIOR DEL PALACIO DEL FUTURO...

¡YA NO NECESITAMOS ESTOS MALDITOS UNIFORMES, ORLOZ!

¿Y BIEN? ¿ME TRAÉIS O NO A LOS AXIANOS?

ZORCA, QUE DESPOTRICABA POR LA TORPEZA Y LENTITUD DE SUS GUARDIAS

...NO SE FIJÓ EN AQUEL K-2 QUE SE ALEJABA DE LA GRAN CIUDAD, CON RUMBO NORNORDESTE, HACIA LAS MONTAÑAS...

POCO DESPUÉS...

¡HEMOS ESCAPADO POR SUERTE! SABEMOS QUE OTROS HOMBRES DE ZORCA HAN HUIDO DEL SATÉLITE... PERO... PERO...¿QUÉ PASA?... ¿QUÉ OS OCURRE?

LOS DIGITRIS... ESOS INFELICES... LOS...LOS...HAN...

¡DESINTEGRADOS TODOS!

TRASTORNADOS, TANÚ Y LILYA RELATARON EL DRAMA...

DESTRUIMOS EL APARATO DEMASIADO TARDE...EL PROYECTIL SURCÓ LA GALERÍA...

... HASTA LLEGAR A LA CAVERNA DONDE ESTABAN REFUGIADOS LOS DIGITRIS... NO HA SOBREVIVIDO NINGUNO... TODOS DESINTEGRADOS...

NO QUEDABA HUELLA ALGUNA DE LOS HOMBRES DE TRES DEDOS EN LA GUARIDA DE CUARZO...

ES HORRIBLE. LA CRUELDAD DE ZORCA Y LOS SUYOS NO CONOCE LÍMITES.

UNA VEZ MÁS, EL DESALIENTO ESTUVO A PUNTO DE APODERARSE DE LOS AXIANOS...

...PERO TANÚ LES AYUDÓ A SUPERARLO.

TARDE O TEMPRANO, ZORCA PAGARÁ SUS CRÍMENES. ENCONTRAREMOS OTROS ALIADOS.

HUMM... AHORA SABEMOS QUE ALGUNOS HOMBRES HAN DESERTADO DEL EJÉRCITO DE ZORCA...

... Y SE HAN REFUGIADO EN LOS ALREDEDORES DE UNA GRAN CATARATA... PERO, PARA LLEGAR HASTA ELLOS, ANTES TENDRÍAMOS QUE SALIR DE THULA...

...Y TAL COSA ES IMPOSIBLE.

NADA ES DEL TODO IMPOSIBLE, DOCTOR. ¡LO CONSEGUIREMOS!

1795

LOS REBELDES SABÍAN AHORA QUE OTROS HOMBRES COMPARTÍAN SU ODIO POR EL TIRANO... PERO EL PROBLEMA SEGUÍA EN PIE, INSOLUBLE... ¿CÓMO LLEGAR HASTA AQUELLOS HOMBRES?... ¿CÓMO SALIR DEL INFIERNO EN QUE THULA SE HABÍA CONVERTIDO?

FIN DEL EPISODIO

Alfonso Font
y Roger Lecureux

LOS EVADIDOS DE THULA

RODIÓN, LYLIA, EL DOCTOR ORLOZ Y EL JOVEN TANÚ, SABÍAN DESDE EL PRINCIPIO QUE YA NO ESTABAN SOLOS PARA RESISTIR LA TIRANÍA DE ZORCA...

... LOS HOMBRES QUE HAN DESERTADO DE LA ARMADA DE ZORCA TIENEN EL MISMO OBJETIVO QUE NOSOTROS: **¡SOBREVIVIR!** ¡DEBEMOS ENCONTRARLES CUESTE LO QUE CUESTE!

... PRIMERO TENEMOS QUE ESCAPAR DE THULA, RODIÓN! ¡PARECE QUE HAYAS OLVIDADO QUE NOS HAN DESCUBIERTO!

¡PODEMOS DESTRUIRLES!

NO, TANÚ! DESTRUIR SUS MÁQUINAS NO SERVIRÍA DE NADA. ¡ZORCA NOS HA LOCALIZADO Y ENVIARÍA A OTROS! PERO PODEMOS INTENTAR DESPISTARLES...

© Ed. VAILLANT 1801

¿...QUÉ HACES, RODIÓN? **¿HAS PERDIDO EL JUICIO?!**

RODIÓN SE LANZA HACIA EL K-2, A BORDO DEL CUAL EL DOCTOR ORLOZ Y ÉL HABÍAN HUIDO DE LA GRAN CIUDAD...

1-11

¡OOOH! ¡YA COMPRENDO!... RODIÓN QUIERE SALVARNOS... QUIERE QUE LOS PILOTOS LE SIGAN PARA LLEVARLOS LEJOS DE AQUÍ...

EL K-2 DESLIZÁNDOSE COMO UNA FLECHA, DESAPARECE ENTRE LA ESPESURA.

VUELVE A APARECER UNOS SEGUNDOS MÁS TARDE SOBRE EL BOSQUE A VUELO RASO.

¡JA!¡JA!¡JA!

¡LOS REBELDES NO ESPERARÁN ESCAPARSE!

LAS MÁQUINAS QUE SOBREVUELAN LA MONTAÑA DE CUARZO SE LANZAN SOBRE EL K-2...

1801

...¡QUE DESAPARECE BRUSCAMENTE EN MEDIO DEL FOGONAZO MALVA DE LOS RAYOS DESINTEGRADORES!

¡¡ES HORRIBLE!!

¡RODIÓN NO TENDRÍA QUE HABERME IMPEDIDO DESTRUIR A ESTOS MONSTRUOS!... ¡PERO YO LE VENGARÉ!...

2-11

¡NO LO HAGAS, TANÚ, LO ESTROPEARÁS TODO!
¡OOH!
!??
??!!
¡RODIÓN!
¡DEBO ESTAR SOÑANDO!
¡NO, LYLIA!... ¡HE CONECTADO EL PILOTO AUTOMÁTICO DEL K-2 Y HE SALTADO ANTES DE QUE DESPEGARA!!
¡LA IDEA ERA SIMPLE, PERO CON UN POCO DE SUERTE ZORCA QUIZÁS CREA QUE SE HA DESHECHO DEFINITIVAMENTE DE NOSOTROS!
¡CARAMBA!... ¡PRONTO SERÁS TAN ASTUTO COMO UN PESCADOR DEL "PUEBLO DEL AGUA"! ¡IMAGINO LA ALEGRÍA DE ZORCA CUANDO SE ENTERE DE NUESTRA MUERTE!
1801
TANÚ SE EQUIVOCABA ACERCA DE LAS REACCIONES DEL TIRANO...
¿¡EH!? ¿QUÉ DECÍS? ¡¡HABÉIS DESTRUIDO A LOS REBELDES!! ¡¡MIS ÓRDENES ERAN CAPTURARLES VIVOS!!... ¡SERÉIS EJECUTADOS POR HABERLAS DESOBEDECIDO!
MIENTRAS...
TU ASTUCIA NOS CONCEDE UNA TREGUA, RODIÓN... PERO PARA REUNIRNOS CON LOS DESERTORES, DEBEMOS FRANQUEAR LAS MURALLAS DE THULA... Y SABEMOS QUE ESO ES IMPOSIBLE...

LAS GRANDES FASES DE SU ODISEA VOLVÍAN AL RECUERDO DE LOS AXIANOS... EL GIGANTESCO SATÉLITE ARTIFICIAL THULA CAYENDO EN MANOS DEL DESPIADADO ZORCA...

EL NAUFRAGIO EN LAS INMENSIDADES GALÁCTICAS... THULA FRACASANDO EN SU INTENTO DE VOLVER, ALGÚN DÍA, A ESE PLANETA HOSTIL QUE SE LLAMARÍA 200 MILLONES DE AÑOS MÁS TARDE, EL PLANETA TIERRA...

RECORDABAN TODOS SUS INTENTOS DE HUIR DE LA TIRANÍA DE ZORCA, TODOS SUS FRACASOS.

ORLOZ TIENE RAZÓN... ¡LA BÓVEDA Y LAS MURALLAS DE THULA SON INFRANQUEABLES!!

1801

¡PERO PODRÍAMOS IMITAR A ESTOS ANIMALES!... **¡MIRAD!**

TANÚ SEÑALABA UNOS EXTRAÑOS INSECTOS QUE PASABAN UNA Y OTRA VEZ **BAJO** UNA CÁSCARA ROTA DE HUEVO...

¡FORMIDABLE, TANÚ! ¡TENDRÍA QUE HABERLO PENSADO ANTES!... ¡YA QUE NO PODEMOS ATRAVESAR LAS MURALLAS... PODEMOS PASARLAS POR DEBAJO!

RODIÓN CONOCE MEJOR QUE NADIE LA FANTÁSTICA MAQUINARIA DE THULA Y TODOS LOS SECRETOS DEL SATÉLITE...

THULA ESTÁ EQUIPADA PARA NIVELAR EL SUELO DONDE SE POSA... ¡Y PARA EXCAVARLO SI ES NECESARIO! **¡SEGUIDME, AMIGOS!**

4-11

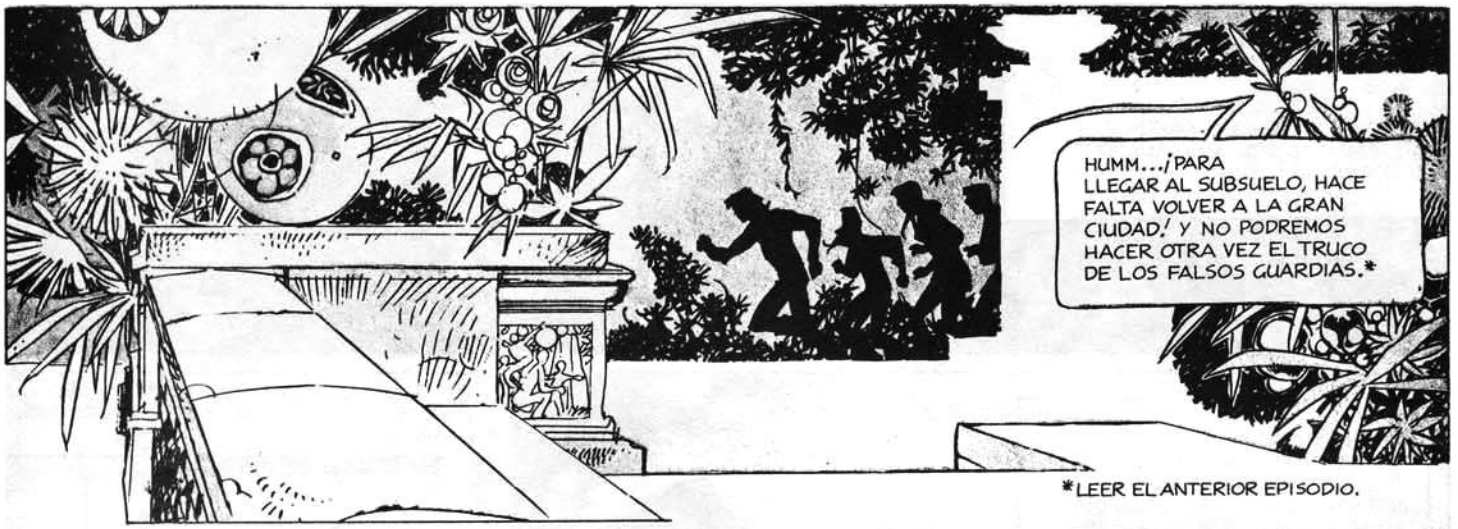

*LEER EL ANTERIOR EPISODIO.

AL IGUAL QUE TODOS LOS "POZOS", ÉSTE ESTABA EQUIPADO DE UNA CABINA DE ACCESO A LAS PROFUNDIDADES DEL SATÉLITE...
PLANTA 350 BAJO TIERRA... 400... ¡LLEGAMOS AL NIVEL MÁS BAJO DE THULA!...
UN INSTANTE MÁS TARDE.
HACE TIEMPO QUE LLEGAMOS A THULA Y ESTAS MÁQUINAS NO HAN TENIDO NINGUNA UTILIDAD... ¡POR ESTA RAZÓN LAS SALAS ESTÁN DESIERTAS!
¡ALGUNAS DECENAS DE METROS DEBAJO NUESTRO... ¡ES LA SUPERFICIE DE LA TIERRA! ¡VAIS A VER!
RODIÓN ACCIONA LOS MANDOS CON UNA CALMA SORPRENDENTE...
TODAS LAS LUCES SE APAGAN EXCEPTO EL SUELO QUE SE VUELVE LUMINOSO, TRASLÚCIDO...
HE AQUÍ LA RADIOGRAFÍA DEL SUBSUELO... ¡OOOH!... ¡LA SUERTE ESTÁ DE NUESTRA PARTE POR UNA VEZ!
MIRAD, SE TRATA SIN DUDA DE UN RÍO SUBTERRÁNEO QUE PASA BAJO EL SATÉLITE... ¡DEJÁNDONOS LLEVAR POR ÉL, HUIREMOS DE THULA SIN QUE NADIE NOS MOLESTE!
1801
¡... NO PODREMOS NUNCA HACER UN AGUJERO EN ESTE RÍO!
¡NADA ES MÁS FÁCIL, TANÚ! AQUÍ TODO ESTÁ PREVISTO PARA NIVELAR EL SUELO... ¡O PERFORARLO! ¡¡AHORA VERÁS!!
G-H

RODIÓN SE SITÚA DELANTE DE OTROS MANDOS, ACCIONÁNDOLOS...
¡OOHH!
UNA TRAMPA SE ABRE DESCUBRIENDO UNA BOCA INCANDESCENTE, COMO UN POZO DE FUEGO...
ESTA OBERTURA POR DESINTEGRACIÓN CONTROLADA, NOS PERMITIRÁ ALCANZAR EL RÍO SUBTERRÁNEO... ESTA CABINA NOS LLEVARÁ...
¡...Y ESTAS VISERAS INFRARROJAS NOS PERMITIRÁN VER EN LAS TINIEBLAS TAN BIEN COMO EN PLENO DÍA!...
¡ES MARAVILLOSO! ¡VOSOTROS LOS AXIANOS LO HABÉIS INVENTADO TODO!
NUESTRA CIENCIA ESTABA MUY AVANZADA, TANÚ... ¡¡PERO NO QUIERO PENSAR EN LO QUE PUEDE CONVERTIRSE EN MANOS DE ZORCA!!
VAMOS, DOCTOR ORLOZ... ANTES QUE SEA DADA LA ALARMA...
1801
UN INSTANTE MÁS TARDE, LA CABINA SE DESLIZABA POR EL "POZO" QUE AÚN TENÍA LAS PAREDES AL ROJO VIVO...
30 METROS... 40 METROS... 50...60...70...
A CIEN METROS DE PROFUNDIDAD FLUYE EL RÍO SUBTERRÁNEO...
SIN DUDA DEBE DESEMBOCAR EN UN RÍO MAYOR... Y ÉSTE NOS LLEVARÁ HASTA LA CATARATA EN LA QUE HEMOS VISTO ACAMPAR A LOS DESERTORES...

POCO DESPUÉS, EN EFECTO, UNA CORRIENTE BASTANTE FUERTE ARRASTRA LA CABINA FLOTANTE DE LOS FUGITIVOS...
¡OOHH! ¿QUÉ ES ESO, DOCTOR ORLOZ?
¡LO IGNORO, LYLIA! ¡Y LOS HOMBRES QUE HABITARÁN ESTE PLANETA DENTRO DE 200 MILLONES DE AÑOS, IGNORARÁN TAMBIÉN QUE TALES MONSTRUOS HAN VIVIDO EN SUS ENTRAÑAS!!
LA OSCURIDAD ERA TOTAL PERO, GRACIAS A LAS VISERAS, LOS CUATRO COMPAÑEROS VEÍAN AGITARSE A MONSTRUOS HORRIBLES...¿REPTILES GIGANTES? ¿GUSANOS DE TIERRA GIGANTES?
1801
BRUSCAMENTE ASALTADA, LA CABINA FUE ARROJADA A LAS PROFUNDIDADES DEL RÍO...
HUMMM... ME PREGUNTO CÓMO SE NOS TRAGARÁN ESTAS BESTIAS... PUES NO SE DISTINGUE LA CABEZA DE LA COLA.
¡NO LLEGAREMOS A SABERLO, TANÚ!... ¡HUBIERA TENIDO QUE CONECTAR ANTES EL ESCUDO PROTECTOR! ¡PERO TODAVÍA ESTAMOS A TIEMPO!
8-11

DE REPENTE LA CABINA PARECE INFLAMARSE... ¡EL HORRIBLE MONTÓN DE GUSANOS QUE LA RODEABAN DESAPARECE, DESINTEGRADO EN UNA LUZ AZUL!...

UF... ¡YA ERA HORA! ¡PARECE QUE LOS OTROS HAN APRENDIDO LA LECCIÓN!

MIENTRAS LA CABINA VOLVÍA A LA SUPERFICIE, LOS EXTRAÑOS MONSTRUOS SE ESCONDÍAN EN EL CIENO...

ÉSTE FUE EL ÚNICO PELIGRO QUE CORRIERON LOS FUGITIVOS... DURANTE MUCHO TIEMPO LA CORRIENTE LES ARRASTRÓ...

1801

NAVEGAMOS POR ESTE RÍO DESDE HACE DIEZ HORAS... ¡YA QUE THULA TIENE CIEN KILÓMETROS DE RADIO, PRONTO HABREMOS ATRAVESADO LA CÚPULA!

¡POR FIN SEREMOS LIBRES!

AL MISMO TIEMPO, EN LA GRAN CIUDAD, ZORCA SIGUE ENCOLERIZADO...

¡TODOS SOIS UNOS INCAPACES O UNOS TRAIDORES! PRIMERO, INFRINGIENDO LAS ÓRDENES, AFIRMÁBAIS HABER DESTRUIDO A LOS REBELDES...

... LUEGO UNO DE NUESTROS GUARDIANES PRETENDE HABER SIDO GOLPEADO POR ESE RODIÓN DEL DIABLO. Y POR ÚLTIMO DESCUBRÍS QUE LOS REBELDES HAN PODIDO HUIR... ¡¡POR UN RÍO SUBTERRÁNEO!!

¡DEJADME SOLO CON HAIKAR!

9-11

1801

10-11

FIN DEL EPISODIO

LA REVISTA DE LAS GRANDES SERIES

Nº 22 150 ptas.

CIMOC

NORMA COMICS • PARA ADULTOS • DICIEMBRE 82

CON LA NUEVA SERIE DE ALFONSO FONT

EL PRISIONERO DE LAS ESTRELLAS

y Bermejo · Bernet · Breccia · Don Lawrence · Ortiz · Vázquez de Parga

LA REVISTA DE LAS GRANDES SERIES Nº 27 175 ptas.

CIMOC

NORMA COMICS · PARA ADULTOS · MAYO 83

Con la imaginación y el arte de:

Alfonso Font
Jordi Bernet
Manfred Sommer
Vicente Segrelles
Leopoldo Sánchez
Enrique Breccia
Carlos Trillo
y Antonio Segura

LOS ROBINSONES DE LA TIERRA

Roger Lecureux y Alfonso Font

LOS ROBINSONES DE LA TIERRA

Roger Lecureux y Alfonso Font

NORMA Editorial

Cualquier tema de ciencia ficción que hoy se plantee es difícil que pueda catalogarse de original o de sorprendente. Prácticamente todos los tópicos del género se han convertido en típicos y al afrontar el lector las primeras páginas de cualquier obra se le reproduce una sensación de «déjà vu» que se confirma, por lo general, en lo sucesivo.

En el caso del comic, esa dificultad por la innovación se repite a dos bandas, la literaria y la gráfica. También en este último terreno se ha experimentado un buen espectro de posibilidades que desde BUCK ROGERS hasta MAJOR FATAL, son de una riqueza admirable.

Pero si nos remitimos a las obras que la historieta de ciencia ficción ha producido recientemente, arrancaríamos de JEFF HAWKE y pasando por LONE SLOANE, LE VAGABOND DES LIMBES y VALERIAN junto a las historias a medio camino entre la fantasía y la ciencia ficción, obra de Bilal y Moebius, sería difícil encontrar huecos, cuando menos teóricos, por llenar.

LOS ROBINSONES DE LA TIERRA se plantea en Francia, país prolífico en historietas de ciencia ficción de gran impacto, para la revista PIF, dirigida preferentemente a un público infantil, lo que presupone ya que se van a tener que efectuar una serie de concesiones que permitan su comprensibilidad a cualquier nivel, y la desmarca del comic experimental o de pretensiones más sofisticadas. A pesar de lo cual, LOS ROBINSONES DE LA TIERRA, producto del excelente trabajo tanto literario, **Roger Lecureux,** como gráfico, **Alfonso Font,** alcanza un buen nivel medio.

A partir de una situación realmente original, como es la de situar la narración en una época anterior a la de la aparición del hombre en la tierra, lo que convierte a los protagonistas en auténticos robinsones, en un medio totalmente hostil, se consigue ofrecer una perspectiva de la Tierra que resulta altamente atractiva, por inhóspita y agresiva, poblada de grandes reptiles y convulsionada por continuas erupciones y movimientos sísmicos, lo cual le confiere un aire exótico más próximo al de Mongo que al de nuestro planeta.

Estos son los puntos más destacables de LOS ROBINSONES DE LA TIERRA, el contexto que se ha sabido encontrar y que le da un carácter concreto a la serie y el buen hacer de los autores, especialmente el de **Alfonso Font,** un profesional que cuenta en su haber con numerosas obras de envergadura, como GEMINIS, TEQUILA BANG e HISTORIAS NEGRAS y que a pesar de ello no es aún lo conocido que debiera en nuestro país.

El planteamiento y desarrollo de la serie es una confrontación entre el bien y el mal, pero procurando escapar de la trampa del maniqueísmo.

Enfrentados los zorkianos (el mal) con los Axianos (el bien), por culpa de este enfrentamiento se ven proyectados a la Tierra, unos doscientos millones de años antes de la aparición del hombre. A través de un cuarteto protagonista, los axianos Rodión, Lyla y Orloz y el zorkiano Tanou, se permite asociar a los valores negativos como la codicia, la crueldad, la ambición, etc., la imaginación, la astucia y la libertad de iniciativa, de la que carecen los axianos que aparecen como seres inofensivos pero casi programados.

En esta dualidad de valores radica uno de los factores de mayor interés de la historia que **Lecureux** nos cuenta, dotándola de la garra suficiente, como para sin hacer de ella una obra fundamental, lograr una buena serie de ciencia ficción. Lo cual no es un mérito pequeño, cuando tantas mediocridades abundan por el mercado.

El presente álbum recoge la primera aventura, completa, de la cual las 32 primeras páginas se habían publicado ya en la anterior etapa de CIMOC.

Joan Navarro

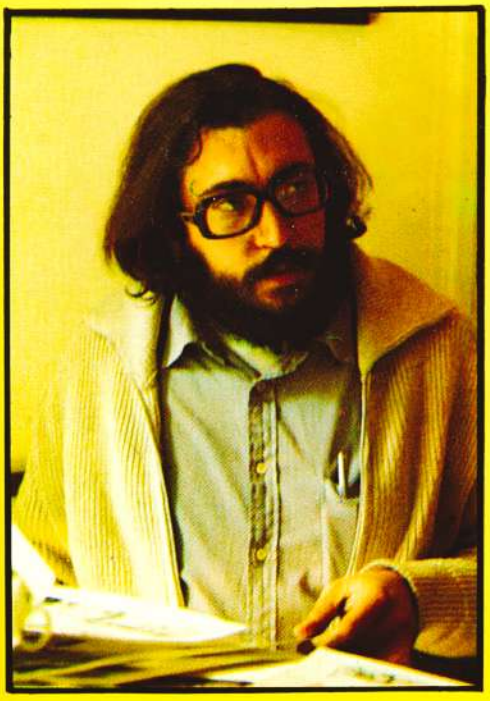

ALFONSO FONT

Alfonso Font, dibujante, nace en Barcelona hace 33 años, y lleva algo así como la mitad de ellos dedicados al mundo de la historieta. Como la mayoría de profesionales españoles ha trabajado más para el extranjero que para nuestro país. Afortunadamente podemos ahora, en CIMOC, ofrecer a nuestros lectores la última obra de este autor, "LOS ROBINSONES DE LA TIERRA", serie en la que sigue trabajando actualmente.

CIMOC:
¿Te gusta dibujar los Robinsones de la Tierra?

FONT:
Sí, claro. Pienso que es un tema realmente "amable" para el dibujante. Tiene posibilidades gráficas muy amplias, que van de la Ciencia ficción (maquinaria, naves, vestuario, etc.) al puro paisaje abierto por el que se mueven los personajes. Sí, me gusta dibujar esta serie, y sobre todo porque sus guiones, si bien son muy simples –piénsese que la publicación "madre" es Pif– al menos no entran en conflicto con mi manera de pensar.

CIMOC:
¿Cuántas páginas llevas dibujadas?

FONT:
Hasta el momento unas 150, quizás algunas más.

CIMOC:
¿Qué otros temas te gusta dibujar?

FONT:
A estas alturas, al menos para mí, ya no es tanto el atractivo de dibujar tal o cual tema, sino cuál es el contenido de esos temas. Según qué cosas, ya no las quiero hacer.

CIMOC:
Se habla de crisis en la historieta. ¿Qué opinas tú del futuro del comic en nuestro país?

FONT:
Yo lo veo de manera optimista. Por supuesto que existe una crisis, pero no sólo en la historieta, sino en todo, y es lógico que también nos afecte. Pero no olvidemos que es ahora, de unos pocos años para acá, que empiezan a publicarse en nuestro país revistas nuevas, cada vez mejor pensadas, mejor editadas, que los mismos editores están planteándose la historieta con un nuevo concepto y no meramente para ganar dinero, que el profesional del COMIC está empezando a comprender las posibilidades de ese medio, que el lector, el aficionado, es cada vez más exigente y ya no acepta las cosas hechas de cualquier manera, y eso es muy importante. Pienso que la verdadera "edad de oro" de la historieta en nuestro país, está empezando ahora.

CIMOC:
¿Puedes darnos tu opinión acerca de los super-héroes del comic?

FONT:
Para mí los verdaderos super-héroes no son los personajes (Capitán América, La Masa, etc.) sino los dibujantes que han tenido que trabajar con ellos tanto tiempo, y sin volverse locos.

CIMOC:
¿Crees que la historieta está donde debe o tendría que evolucionar? y si es así, ¿hacia dónde?

FONT:
Hace tiempo leí una frase que me quedó grabada, era de Pío Baroja y decía "la novela es un saco en el que cabe todo". Pienso exactamente lo mismo de la historieta. Considero que es un medio de comunicación tan válido como el cine, la radio, el teatro o la televisión. Todo el mundo se queja de los malos programas de televisión, pero a nadie se le ocurre rechazarla por sí misma, acusándola de ser un medio malo. A la historieta, sí. A la historieta se la critica como medio, y quien así hace, o es un soberbio injusto, o es simplemente un ignorante. Lo que sí es cierto es que a la historieta le ocurre como a la TV, tiene un exceso de malos programas. Durante mucho tiempo nos hemos conformado con que los dibujos fueran bonitos y nos importaba poco o nada que los guiones fuesen horrendos. Creo que eso está cambiando ya, y muy rápidamente.

Quien haya leído esas agrias historias cortas de Binet, o "Barrio" de Giménez, o "Alack Sinner" de Muñoz y Sampayo, o ese prodigio de humanismo que es "Gaston Lagaffe" de Franquin, o "Cauchemar Blanc" de Moebius, sabe que la historieta como medio culto de comunicación, tiene un gran futuro por delante. Quien haya leído "Príncipe Valiente" de Foster, o "Mort Cinder" de Breccia y Oesterheld, o "Corto Maltés" de Pratt, o el "Teniente Blueberry" de Gir y Charlier, o "Valerian" de Mezieres y Christin, y alguna más que ahora olvido, sabe de sobras que la historieta de aventuras, la buena historieta de aventuras, no morirá jamás.

LOS ROBINSONES DE LA TIERRA

guión
ROGER LECUREUX

dibujo
ALFONSO FONT

OCURRIÓ UN DÍA, EN LA NOCHE DE LOS TIEMPOS. FUE UNA ODISEA INCREIBLE, UNA ODISEA CUYO RELATO SÓLO PODRÁN AGUANTAR AQUELLOS CUYA RAZÓN ADMITE LO FANTÁSTICO Y CUYOS NERVIOS SOPORTAN EL TERROR...

ESA ODISEA TUVO SUS HÉROES, CUYOS NOMBRES QUEDARÁN LARGO TIEMPO GRABADOS EN LA HISTORIA DEL UNIVERSO...

EN AQUEL TIEMPO, PUES, HACE CENTENARES DE MILLONES DE AÑOS, EXISTÍA YA, EN UNA LEJANA GALAXIA, EL MÁS ACOGEDOR Y EL MÁS MARAVILLOSO DE LOS PLANETAS...

¡SOY FELIZ POR HABER SIDO ELEGIDA AYUDANTA DEL DOCTOR ORLOZ EN LA "THULA LA BELLA", RODIÓN!

¡YO TAMBIÉN, LILYA. ¡NOS PODREMOS VER MÁS A MENUDO!

THULA ERA UN SATÉLITE GIGANTE DEL PLANETA AXA, ESE PLANETA DE FELICIDAD DONDE, AL CABO DE LOS MILENIOS, LA MISMA NOCIÓN DEL MAL HABÍA SIDO OLVIDADA.

PERO EL "MAL" REAPARECIÓ ALLÍ 250.000 SIGLOS ANTES DE NUESTRA ERA, CON LA BRUTAL AGRESIÓN DE CONQUISTADORES LLEGADOS DE LAS PROFUNDIDADES DEL ESPACIO.

1756

AQUEL ATAQUE, QUE TUVO LUGAR DURANTE LA "ESTACIÓN DE LAS NOCHES VERDES", FUE CONDUCIDO SALVAJEMENTE Y CAUSÓ NUMEROSAS VÍCTIMAS.

¡ESOS "ZORKIANOS" POSEEN MEDIOS DE DESTRUCCIÓN DE LOS QUE NOSOTROS LO IGNORAMOS TODO, RODIÓN!

¡PERO NUESTROS MEDIOS DE PROTECCIÓN DARÁN RAZÓN DE ELLOS, LILYA / ¡YA LO VERÁS!

"AXA LA PACÍFICA" POSEÍA, EN EFECTO, TALES MEDIOS.

SE UTILIZARON LOS INVISIBLES ESCUDOS ELECTRÓNICOS, DESTINADOS HABITUALMENTE A CONTENER EL ATAQUE DE LOS "RAYOCOS"... *

* GRANDES FIERAS DEL PLANETA AXA.

... Y LOS BÁRBAROS "ZORKIANOS" FUERON CAPTURADOS A MILLARES, INCLUIDO SU JEFE, LLAMADO **ZORCA**, LO MISMO QUE SU PLANETA.

EL GRAN CONSEJO AXIANO, COMO SIEMPRE, SE MOSTRÓ MAGNÁNIMO.

¡LOS CAUTIVOS SERÁN TRANSFERIDOS A THULA! ¡PERMANECERÁN ALLÍ HASTA QUE HAYAN ADQUIRIDO CONSCIENCIA DE LOS MALOS SENTIMIENTOS QUE DOMINAN SUS CORAZONES Y SUS ESPÍRITUS!

¡EL DOCTOR ORLOZ Y SUS AYUDANTES MÉDICOS Y PSICÓLOGOS LOS AYUDARÁN!

HMMM! ¡REEDUCAR A SERES TAN TARADOS COMO ESOS, NO SERÁ COSA FÁCIL!

1756

EL FUTURO, COMO VEREMOS, DARÍA RAZÓN AL DOCTOR ORLOZ. LOS ZORKIANOS, QUE CONSTITUÍAN UNA EXTRAÑA MEZCLA DE CLANES...

... FUERON TRANSFERIDOS AL SATÉLITE "THULA" QUE ERA DE POR SI UN UN TERRITORIO INMENSO...

¡... DONDE SE ENCONTRABA TODO, ABSOLUTAMENTE TODO, LO QUE HACÍA LA BELLEZA Y LA RIQUEZA DEL PLANETA MADRE! ALLÍ HABÍA MONTAÑAS Y LAGOS, RÍOS Y BOSQUES PROFUNDOS...

...SE ALZABAN CIUDADES, RÉPLICAS EXACTAS DE LAS DE AXA, PRODUCTO DE UNA CIENCIA PRODIGIOSA. THULA ERA UN MICROMUNDO DONDE LA TÉCNICA Y LA NATURALEZA SE MEZCLABAN ARMONIOSAMENTE...

1756

...Y DONDE TODO ESTABA CONCEBIDO PARA LA FELICIDAD DE LOS QUE ALLÍ RESIDÍAN. LA RESPONSABILIDAD DEL PLANETA RECAÍA SOBRE UN CENTENAR DE HOMBRES, DE LOS CUALES RODIÓN ERA EL MÁS EXPERIMENTADO.

¡PERIGEO 203... NORMAL! ¡APOGEO 527... NORMAL!

PER
APO
203
527

¡HAN LLEGADO LOS ZORKIANOS, RODIÓN! ¡ESTOY SEGURA DE QUE EL DR. ORLOZ CONSEGUIRÁ INCULCARLES BUENOS SENTIMIENTOS!

PASARON ALGUNAS SEMANAS... A LOS ZORKIANOS SÓLO SE LES OBLIGABA A ESCUCHAR ALGUNAS BREVES CHARLAS DEL DR. ORLOZ...
¡LA FELICIDAD DE LOS INDIVIDUOS DEPENDE DEL GRADO DE JUSTICIA Y FRATERNIDAD QUE HA PODIDO ALCANZAR SU COMUNIDAD!
¡SU TÉSIS ES ESTÚPIDA, DOCTOR ORLOZ! ¡EL INDIVIDUO NO ENCUENTRA LA FELICIDAD MÁS QUE EN EL PODER, EN EL PODER QUE ÉL SABE TOMARSE!
ESE ZORKA ES PARTICULARMENTE REFRACTARIO A NUESTROS SENTIMIENTOS, LILYA. ¡TENDREMOS DIFICULTADES PARA BORRAR MILENIOS DE EGOISMO!
LOS ZORKIANOS TENÍAN LIBERTAD DE CIRCULAR POR TODAS PARTES DE THULA...
1756
...Y SÓLO LES ESTABAN PROHIBIDAS LAS INFRAESTUCTURAS DEL SATÉLITE, POR MEDIO DE ESCUDOS ELECTRÓNICOS.
AAAAH!
¡IMPOSIBLE IR MÁS LEJOS!
¡HARÁ FALTA, SIN EMBARGO, UN MEDIO PARA APODERARSE DE THULA! ¡SI TUVIÉSEMOS EL CONTROL DE ESTE SATÉLITE, LOS DE AXA NO PODRÍAN NADA CONTRA NOSOTROS!

¡¡SERÍAMOS DUEÑOS DE ESTE PARAÍSO QUE ES THULA!!
¡ZORKA TIENE RAZÓN! ¡AQUÍ NO SON MÁS QUE UN CENTENAR, Y NOSOTROS SOMOS VARIOS MILLARES! ¡LO CONSEGUIREMOS!

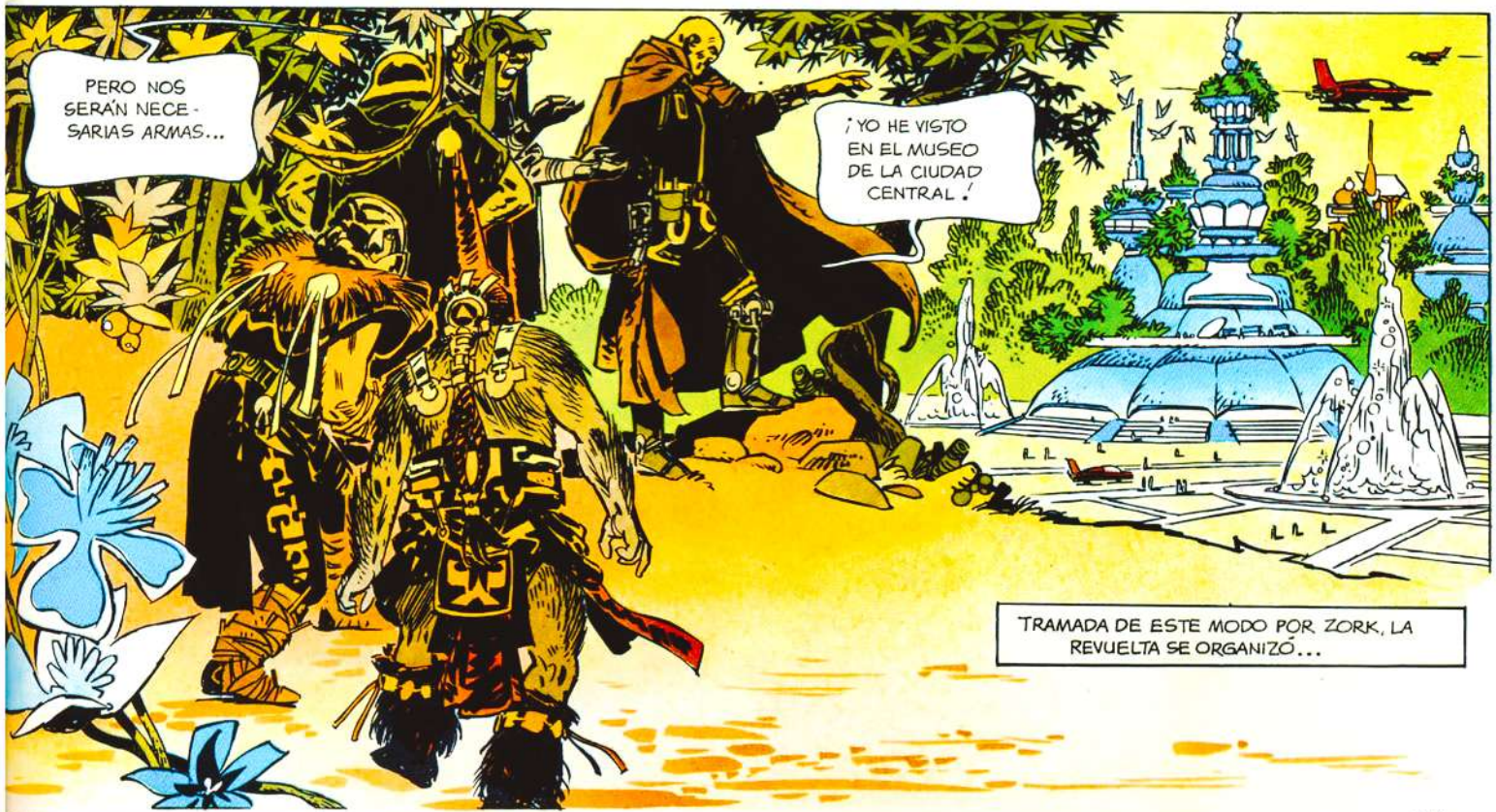
PERO NOS SERÁN NECESARIAS ARMAS...
¡YO HE VISTO EN EL MUSEO DE LA CIUDAD CENTRAL!
TRAMADA DE ESTE MODO POR ZORK, LA REVUELTA SE ORGANIZÓ...

1756

¡... Y ESTALLÓ BRUTALMENTE!
¡MIRE, DOCTOR ORLOZ! LOS ZORKIANOS INVADEN EL MUSEO...
¡ALERTEMOS A RODIÓN, LILYA! ¡APRISA! ¡APRISA!

¡RODIÓN! ¡RODIÓN! ¡PASAN COSAS ANORMALES! LOS ZORKIANOS HAN INVADIDO EL MUSEO, NO SÉ CON QUÉ FINALIDAD...
¡VOY ALLÍ, LILYA!
OOOOH!

¡ERA YA DEMASIADO TARDE!
ENCANTADO DE CONOCERTE, RODIÓN... ESTA JOVEN AXIANA ES DEMASIADO HERMOSA PARA MORIR...

PERO HAS DE SABER QUE SI NO EJECUTAS INMEDIATAMENTE MIS ÓRDENES, ¡NO VACILARÉ EN MATAR A SUS COMPAÑEROS!

¡ESTO ES INSENSATO! ¡UN HOMBRE NO PUEDE MATAR A OTROS A SANGRE FRÍA!

ESTÚPIDA MENTALIDAD AXIANA... ¡JA, JA, JA! ¡MIRA!

SCHOUFF

LOS DOS AXIANOS DESAPARECIERON, DESINTEGRADOS, POR UN RAYO COLOR MALVA...

1756

¡ESTO ES HORRIBLE!

¡CORTA INMEDIATAMENTE LOS CIRCUITOS DE LAS MURALLAS ELECTRÓNICAS, O DE LO CONTRARIO VERÁS COSAS MÁS HORRIBLES AÚN!

ATERRORIZADO ANTE AQUELLA CRUELDAD QUE SU RAZÓN NO PODÍA CONCEBIR, RODIÓN CUMPLIÓ.

TAC! TAC! TAC!

¡CIRCUITO Nº5.. CORTADO! ¡CIRCUITOS Nºs 6... 7... 8... CORTADOS!

•ESTA HISTORIA TERMINA EN EL PRÓXIMO NÚMERO•

LOS ROBINSONES DE LA TIERRA

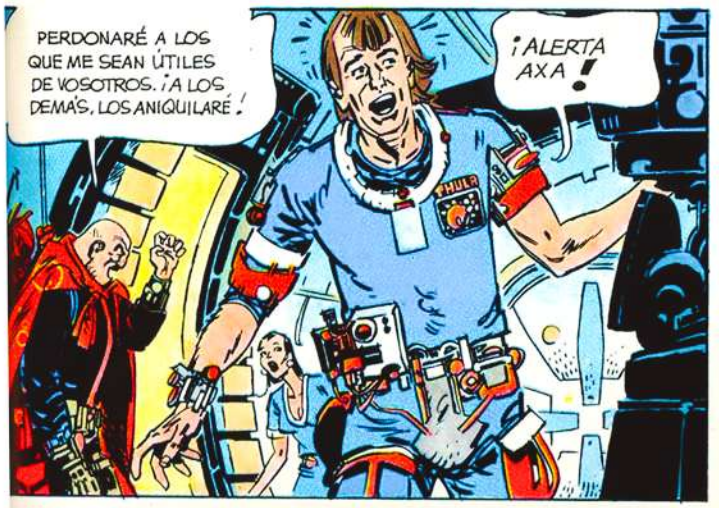

1756

¡¡THULA SE VA A DESPEGAR DE SU ÓRBITA!! ¡¡Y DESPUÉS NADA LA PODRÁ DEVOLVER ALLÍ!!

¡¡THULA SE PERDERÁ EN EL ESPACIO!!

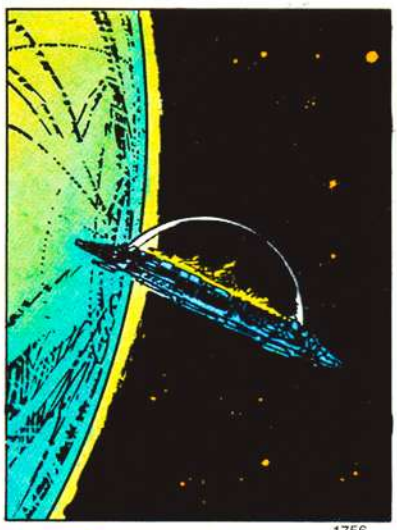

ZORKA SÓLO PALIDECIÓ UN INSTANTE.

¡PERO PODREMOS SOBREVIVIR, PUESTO QUE THULA ES TAN GRANDE COMO MUCHOS PLANETAS!

¡SOBREVIVIREMOS SÓLO ALGUNOS MESES!

1756

LO QUE TARDEN EN AGOTARSE LOS REGENERADORES DE OXÍGENO.

28S.

EL PLANETA AXA, DEL QUE SE ALEJABA EL SATÉLITE, YA NO ERA MÁS QUE UN MINÚSCULO PUNTO LUMINOSO EN EL ESPACIO.

AXA LA FELIZ, AXA LA PACÍFICA DESAPARECIÓ PARA SIEMPRE EN EL TERCIOPELO NEGRO DE LA NOCHE ESPACIAL...

...Y THULA, COMO UN FANTÁSTICO NAVÍO ERRANTE EN LA INMENSIDAD DEL INFINITO, SE LLEVÓ HACIA LO DESCONOCIDO A SU EXTRAÑO PASAJE DE "BUENOS" Y "MALOS".

¡¡NO ME HARÁS CREER QUE ERES INCAPAZ DE DIRIGIR A THULA HACIA OTRO PLANETA...
Y POSARTE EN ÉL!!
¡LOS REACTORES AUXILIARES LO PERMITIRÍAN AÚN! PERO SERÍA NECESARIO QUE EL DESTINO NOS LLEVASE HACIA UN PLANETA CUYA ATMÓSFERA PUDIESEN SOPORTAR NUESTROS ORGANISMOS.
¡TU LO DESCUBRIRÁS, RODIÓN!
¡JAMÁS!
¡JAMÁS AYUDARÉ A MONSTRUOS COMO TÚ!
¡ESTO LO VEREMOS!
¡AAAAAH!
¡HAS... HAS PERDIDO LA RAZON!...
THULA
NACIDO EN UNA CIVILIZACIÓN QUE HABÍA OLVIDADO LA VIOLENCIA Y LA BRUTALIDAD, RODIÓN NO HABÍA SIDO NUNCA GOLPEADO POR OTRO HOMBRE.

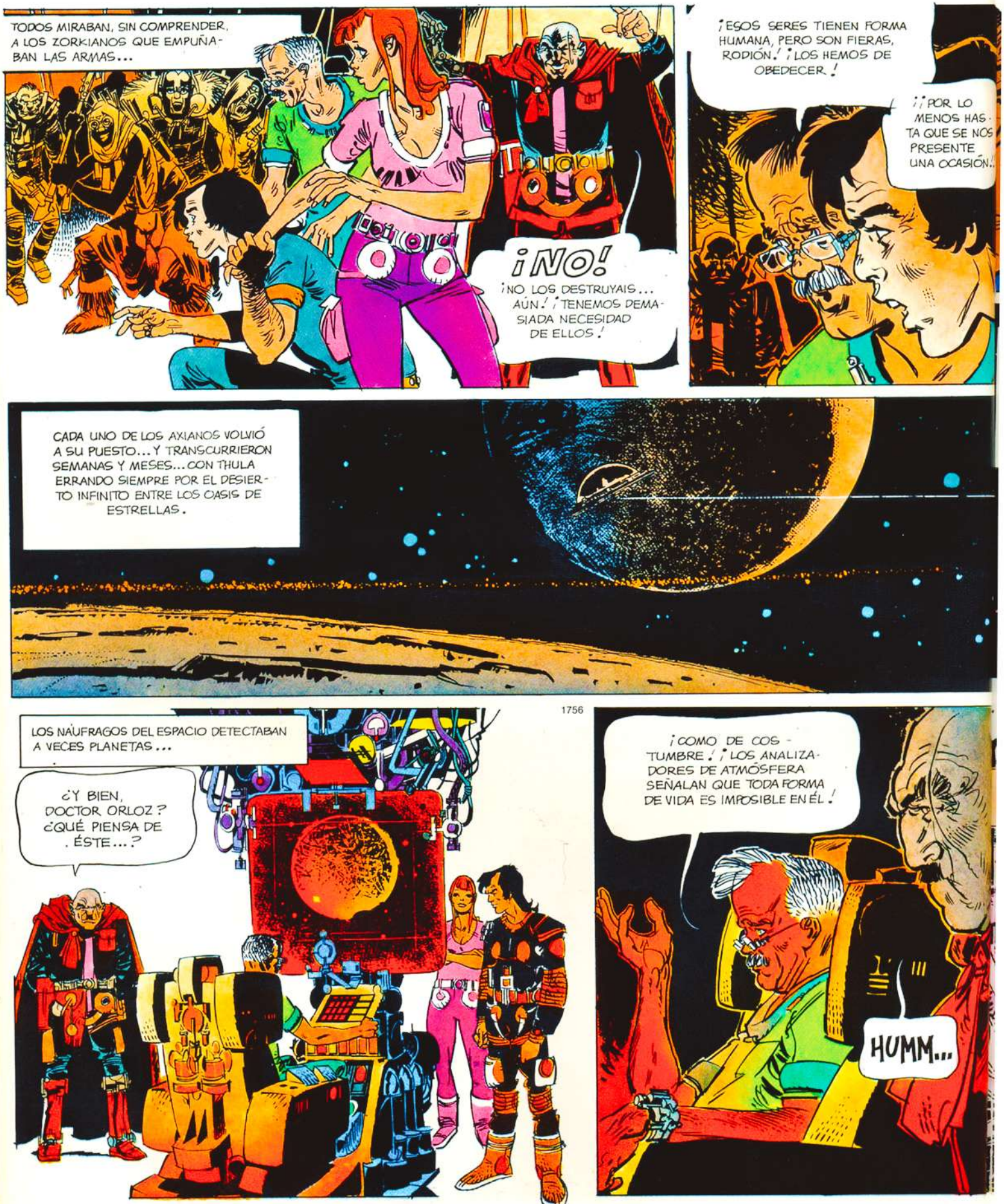
TODOS MIRABAN, SIN COMPRENDER, A LOS ZORKIANOS QUE EMPUÑABAN LAS ARMAS...
¡NO!
¡NO LOS DESTRUYAIS... AÚN! ¡TENEMOS DEMASIADA NECESIDAD DE ELLOS!
¡ESOS SERES TIENEN FORMA HUMANA, PERO SON FIERAS, RODIÓN! ¡LOS HEMOS DE OBEDECER!
¡¡POR LO MENOS HASTA QUE SE NOS PRESENTE UNA OCASIÓN!!
CADA UNO DE LOS AXIANOS VOLVIÓ A SU PUESTO... Y TRANSCURRIERON SEMANAS Y MESES... CON THULA ERRANDO SIEMPRE POR EL DESIERTO INFINITO ENTRE LOS OASIS DE ESTRELLAS.
1756
LOS NÁUFRAGOS DEL ESPACIO DETECTABAN A VECES PLANETAS...
¿Y BIEN, DOCTOR ORLOZ? ¿QUÉ PIENSA DE ÉSTE...?
¡COMO DE COSTUMBRE! ¡LOS ANALIZADORES DE ATMÓSFERA SEÑALAN QUE TODA FORMA DE VIDA ES IMPOSIBLE EN ÉL!
HUMM...

¡ADEMÁS, VEA QUE SERÁ DEL PLANETA DENTRO DE POCOS SIGLOS!

BAJO EL EFECTO DE UNA INEXPLICABLE DEFLAGRACIÓN INTERNA, EL PLANETA SE DESINTEGRÓ EN EL ESPACIO.

EL FANTÁSTICO NIVEL DE LA CIENCIA AXIANA PERMITÍA PREVER, CON MILLONES DE AÑOS POR ANTICIPADO, NO SÓLO LA EVOLUCIÓN DE LOS PLANETAS, SINO TAMBIÉN...

...LAS FORMAS DE VIDA QUE SE DESARROLLARÍAN.

¡LAS DE AQUÍ SERÍAN FATALES PARA LOS SERES HUMANOS! ¡SÓLO LOS CRISTALES SE HAN PODIDO DESARROLLAR!

UN CENTENAR DE AXIANOS ERAN PRISIONEROS DE LOS ZORKIANOS... PERO TODOS ERAN CAUTIVOS DE AQUELLAS INMENSIDADES CÓSMICAS.

1756

Y LA DESESPERACIÓN SE APODERABA A VECES DE ALGUNOS.

¡NUNCA DEBISTE HABERNOS ARRASTRADO A ESTA REVUELTA, ZORKA!

¿QUÉ DICES MUJER?

¡DIGO QUE LOS AXIANOS SE PORTABAN BIEN CON NOSOTROS! TANOU Y YO HUBIÉRAMOS PODIDO VIVIR FELICES Y...

ZORKA EL AMO, ZORKA EL CRUEL, NO TOLERABA NINGUNA QUEJA, NINGUNA LAMENTACIÓN, NINGUNA RÉPLICA A SU PODER...

¡MADRE!

...Y SÓLO LA NECESIDAD HACÍA QUE AGUANTASE A RODION, LILYA Y EL DR. ORLOZ Y A SU COMPAÑEROS AXIANOS.

¡NOS ACERCAMOS A OTRO SOL, RODION!

THULA

THULA, EN SU RONDAR SIN FIN, HABÍA ENCONTRADO MUCHAS VECES SOLES INABORDABLES. ATRAVESÓ LA ZONA DESLUMBRANTE DE ESTE Y...

...APARECIÓ UN PLANETA MINÚSCULO...

¡VEAMOS SI ÉSTE NOS PUEDE SER HOSPITALARIO!

EL DOCTOR ORLOZ SE SITUÓ DELANTE DE LOS ANALIZADORES...

...Y EL PLANETA SE AGRANDÓ DE PRONTO EN LA PANTALLA. UN PEQUEÑO SATÉLITE DORADO SOMBREABA SU SUPERFICIE, QUE ERA DE COLOR EXTRAÑAMENTE AZULADO.

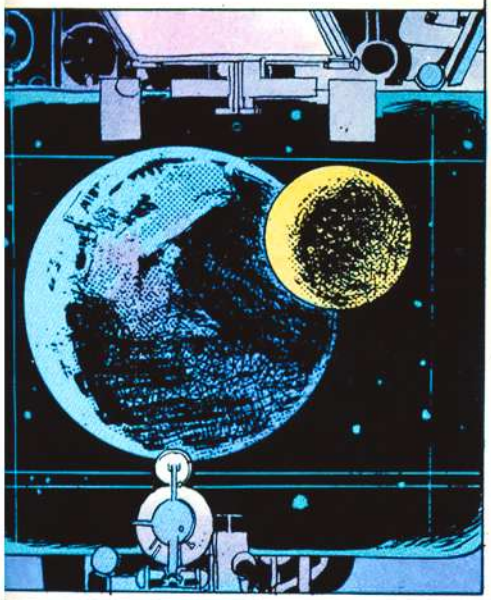

LOS CORAZONES HABÍAN CESADO DE LATIR.

¿QUÉ DICEN LOS ANALIZADORES, ORLOZ?

¡UN MOMENTO...! DICEN ...DICEN...

¡... QUE LA ATMÓSFERA DE ESE PLANETA ES IDÉNTICA A LA NUESTRA! ¡LOS SERES HUMANOS PUEDEN VIVIR ALLÍ PERFECTAMENTE!

OS CORAZONES EMPEZARON A LATIR DE NUEVO...

¿PODEMOS POSAR THULA ALLÍ, RODION...?

PODEMOS, UTILIZANDO NUESTROS ÚLTIMOS RECURSOS DE ENERGÍA...

...PERO NO PODREMOS NUNCA MÁS MARCHARNOS DE ESE PLANETA.

¡QUÉ IMPORTA! ¡PÓSATE ALLÍ RODION! TODO ES PREFERIBLE A ESTE NAUFRAGIO SIN FIN POR EL ESPACIO.!¡Y THULA PUEDE ASEGURAR NUESTRA SUPERVIVENCIA HASTA EL FINAL DE LOS TIEMPOS!

¡Y DIGO **NUESTRA** SUPERVIVENCIA! ¡PORQUE CUANDO NOS HAYAMOS POSADO, **DESTRUIRÉ A RODION Y LOS SUYOS**

1756

VEAMOS QUÉ SERÁ DE ESE PLANETA EN EL FUTURO...

EL DOCTOR ORLOZ APRETÓ BOTONES... LOS DÍODOS HICIERON GUIÑOS... Y EN LA PANTALLA, LOS CONTINENTES DEL PLANETA AZUL SE MODIFICARON, SE REMOLDEARON...

¡¡VEAN CÓMO SERÁ ESE PLANETA DENTRO DE UNOS 200 MILLONES DE AÑOS!!

¡ESE PLANETA DONDE IBAN A POSARSE HOMBRES LLEGADOS DE LOS CONFINES DEL ESPACIO SE LLAMARÍA UN DÍA... **LA TIERRA!** PERO SOBRE ESE PLANETA REINABA AHORA UNA VIDA EXTRAÑA Y SALVAJE...

ALFONSO FONT 78

¡¡...Y LA FANTÁSTICA ODISEA DE LOS QUE SE CONVERTIRÍAN EN LOS "ROBINSONES DE LA TIERRA" HACÍA MÁS QUE EMPEZAR...!!

FIN DEL EPISODIO

LOS ROBINSONES DE LA TIERRA

guión
ROGER LECUREUX
dibujo
ALFONSO FONT

EL INFIERNO AZUL

UTILIZANDO LOS ÚLTIMOS RECURSOS ENERGÉTICOS DEL SATÉLITE, RODIÓN Y LOS AXIANOS DIRIGIERON EL LENTO DESCENSO HACIA AQUEL PLANETA, DEL CUAL LOS NÁUFRAGOS DEL ESPACIO NO VOLVERÍAN A MARCHAR.

CON SUS 40.000 Kms.² DE SUPERFICIE, THULA SOMBREÓ LOS OCÉANOS Y LOS CONTINENTES ANTES DE POSARSE ENCIMA DE ELLOS...

1758

...Y FUE ASÍ COMO UN FANTÁSTICO MICROMUNDO, CONTENIENDO TODAS LAS RIQUEZAS NACIDAS DE UNA CIENCIA SUPREMAMENTE AVANZADA, SE ELEVÓ COMO UN OASIS...

9

...SOBRE AQUEL PLANETA SALVAJE DONDE EL HOMBRE NO EXISTÍA AÚN... DONDE EL HOMBRE NO APARECERÍA HASTA BILLONES DE SIGLOS MÁS TARDE.

ZORKA EL CRUEL REINARÍA AHORA EN THULA COMO DUEÑO ABSOLUTO.

¡ESTA SIGLA SERÁ LA DE MI GUARDIA PERSONAL! ¡QUE LOS AXIANOS, CON SUS ESTÚPIDAS "FLORES AL SOL", OS TEMAN COMO AL RAYO.'

IGNORANDO LA VIOLENCIA Y EL MAL, LOS AXIANOS NO ERAN MÁS QUE ESCLAVOS DE LOS FIELES DE ZORKA...

...Y SÓLO RODIÓN, LILYA Y ORLOZ, DE CUALES EL "AMO" TENÍA A VECES NECESIDAD, SE BENEFICIABAN AÚN DE ALGUNAS LIBERTADES.

¡VED AHÍ EL TIRANO! ¿QUÉ QUERRÁ AHORA?

1758

¡PUESTO QUE SÓLO USTED SABE HACER FUNCIONAR ESE "PREVISOR" Y DESCIFRAR SUS DATOS, ME GUSTARÍA CONOCER EL FUTURO DE ESTE PLANETA, DOCTOR ORLOZ.'

¡SE LO HE DICHO YA, ZORKA! ¡SUS CONTINENTES ADQUIRIRÁN ESTA APARIENCIA, Y SE LLAMARÁ'...

¡LA TIERRA!

LAS ESPECIES ANIMALES EVOLUCIONARÁN MUY LENTAMENTE... DESPUÉS SERES HUMANOS PARECIDOS A NOSOTROS SE EXTENDERÁN POCO A POCO...
ALFONSO FONT 78.-
¡... SU CIVILIZACIÓN SE DESARROLLARÁ TAMBIÉN MUY LENTAMENTE ... Y CONSTRUIRÁN POBLACIONES... Y CIUDADES COMO ESTA!
¡PERO ESTO NO TENDRÁ LUGAR HASTA DENTRO DE DOSCIENTOS MILLONES DE AÑOS! ¡EL "PREVISOR", POR OTRA PARTE, NO PUEDE SONDEAR MÁS LEJOS EN EL FUTURO!
1758
9
¡JA, JA, JA! ¿QUÉ IMPORTAN ESOS MONSTRUOS, PUESTO QUE DENTRO DE THULA SOMOS INVULNERABLES? ¡METIDOS EN THULA, GOZAREMOS DE LA MÁS BELLA DE LAS VIDAS QUE SE PUEDA SOÑAR...!
¡DE MOMENTO, LA TIERRA NO ES MÁS QUE UN PLANETA DE PESADILLA, POBLADO DE MONSTRUOS COMO ÉSTOS, A LOS QUE SE LLAMARÁ "BRONTOSAURIOS"!

¡¡LAS RIQUEZAS DE THULA NO SON INAGOTABLES!! MALGASTARLAS COMO HACEN TUS HOMBRES, NOS LLEVARÁ A LA CATÁSTROFE!
RODIÓN SE OPONÍA CADA VEZ CON MÁS FRECUENCIA A ZORKA...
...TANTO QUE UN DÍA...
¡NO TENEMOS MÁS NECESIDAD DE ESE RODIÓN! ¡¡SERÁ EJECUTADO MAÑANA EN LA PLAZA DE LA GRAN CIUDAD... Y ESTO SERVIRÁ DE EJEMPLO!!

RODIÓN Y SUS COMPAÑEROS FUERON ENCERRADOS EN UNA SALA, AQUELLA NOCHE...
¡NO TE DESEO BUENAS NOCHES, RODION, PUESTO QUE ZORKA HA ORDENADO TU EJECUCIÓN AL AMANECER!
¡JA, JA, JA!

¿EJECUCIÓN!
¡ESTO QUIERE DECIR QUE ZORKA QUIERE DESTRUIRTE, RODION, ¡MATARTE!
¿MATARME...? ¿PERO POR QUÉ? ¡ESTO ES IMPOSIBLE! LOS HOMBRES NO PUEDEN...
EL PENSAMIENTO DE QUE UN HOMBRE PUDIERA MATAR A OTRO, SOBREPASABA LA MENTALIDAD DE RODION.
¡¡ZORKA Y LOS SUYOS NO SON HOMBRES, SINO MONSTRUOS!!
¡ENTONCES, ES NECESARIO ESCAPAR! ¡HEMOS DE HUIR DE LA CIUDAD... Y REFUGIARNOS EN LOS BOSQUES DE THULA!

¡HUIR ES IMPOSIBLE, LILYA! ¡ZORKA HA COLOCADO GUARDIAS EN LA PUERTA DE ESTA SALA, Y ES LA ÚNICA SALIDA!

LA ANGUSTIA DOMINABA A LOS TRES AXIANOS CUANDO, EN PLENA NOCHE, UNA LUZ FULGURANTE ILUMINÓ EL CORREDOR...

¿QUÉ SUCEDE?

9

...OOH!

EL CORREDOR ESTABA DESIERTO... LOS CUERPOS DE LOS GUARDIAS ZORKIANOS ACABABAN DE DESINTEGRARSE.

1758

¡ALGUIEN HA QUERIDO AYUDARNOS! PERO ¿QUIÉN? ¿QUIÉN...?

¿QUÉ IMPORTA, LILYA? ¡HEMOS DE LLEGAR AL BOSQUE A TODA PRISA!

UN INSTANTE DESPUÉS, LOS FUGITIVOS SE ALEJABAN DE LA GRAN CIUDAD Y CORRÍAN HACIA EL BOSQUE...

¡MÁS APRISA! ¡MÁS APRISA! ¡QUIZÁ YA HA SIDO DADA LA ALARMA!

LA EVASIÓN, EN EFECTO ACABABA DE SER SEÑALADA...
¡PERSEGUID A ESOS AXIANOS INMEDIATAMENTE, Y DESTRUIDLOS SOBRE LA MARCHA!

¡UN SONAK!
¡SUS ULTRASÓNICOS NOS DETECTARÁN INMEDIATAMENTE!
¡ENTONCES, ESTAMOS PERDIDOS!

¡AÚN NO, LILYA! ¡NO NOS MOVAMOS!
BIP! BIP!
EL APARATO SALIDO DE LA CIUDAD SOBREVOLÓ A LOS TRES COMPAÑEROS. Y DE PRONTO...

... BROTÓ DEL MISMO UN RELÁMPAGO AZUL, Y UNA ENORME ROCA VOLÓ EN PEDAZOS.

¡EL DETECTOR HA SIDO ENGAÑADO POR ESA ROCA!
¡SIN DUDA, NO SE ENGAÑARÁ DOS VECES!

1758
BIP!... BIP!... BIP!...
¿QUIÉN SABE?
EL APARATO SE ACERCABA, RODIÓN Y LOS SUYOS CORRIERON HACIA OTRA ROCA...

¡... LA CUAL ESTALLÓ COMO LA ANTERIOR, PULVERIZADA POR UN NUEVO RAYO!

¡EL SONAK REGRESA A SU BASE! ¡CREE SIN DUDA QUE NOS HA DESTRUIDO!

¿DESTRUIDOS...? ¡SI ZORCA UTILIZA ESOS APARATOS CONTRA NOSOTROS, LO SEREMOS TARDE O TEMPRANO!!¡¡NUNCA ESTAREMOS SEGUROS EN THULA!!

¡NUESTRA ÚNICA POSIBILIDAD DE SOBREVIVIR ESTÁ HUYENDO DE THULA! ¡GUÍANOS RODION!

¡VENID!

RODIÓN CONOCÍA EL EXTRAORDINARIO SATÉLITE MEJOR QUE NADIE...

... Y LLEVÓ SUS COMPAÑEROS A UNA ENTRADA DE ACCESO A LA INFRAESTRUCTURA...

...IGNORANDO QUE ERAN ESPIADOS.

LOS TRES AXIANOS RONDARON LARGO TIEMPO POR AQUEL FANTÁSTICO SUBSUELO, DONDE ESTABA A LA VEZ EL CORAZÓN Y EL CEREBRO DE THULA.

¡POR AQUÍ HAY UNA SALIDA!

RODION ECLIPSÓ EL RAYO DE UNA CÉLULA, Y SE ABRIÓ UNA PUERTA MONUMENTAL EN UN SILENCIO IMPRESIONANTE...

¡VAMOS!

9

UN INSTANTE MÁS TARDE, LOS EVADIDOS DE THULA SE ENCONTRARON EN UN ESCENARIO DESCONOCIDO POR ELLOS... Y ASÍ CORRIERON DURANTE LARGO RATO...

1758

¡CUANTO MÁS LEJOS ESTEMOS DE ESOS SALVAJES, MÁS NOS ENCONTRAREMOS EN SEGURIDAD!

¿USTED CREE, ORLOZ? ¡MIRE AQUELLO!

ALFONSO FONT.-78

¡¡UN PTERANODON!! (*)

¡UN ESPANTOSO MONSTRUO ALADO SE LANZABA SOBRE ELLOS, Y NO TENÍAN NINGÚN MEDIO DE DEFENSA!

NUESTRA LIBERTAD NO HABRÁ DURADO MUCHO.

ESTABAN A MERCED DEL GRAN PTERANODON... *PERO DE PRONTO...*

(*) *EL PTERANODON LLEGABA A MEDIR DIEZ METROS DE ENVERGADURA.*

•ESTA HISTORIA TERMINA EN EL PRÓXIMO NÚMERO•

¿QUÉ... QUÉ...?
¡OOOH!
¡EL MONSTRUO DESAPARECIÓ EN UNA AUREOLA INCANDESCENTE, MISTERIOSAMENTE DESINTEGRADO!

UN MUCHACHO SALIÓ DE LAS TINIEBLAS, CON UN ARMA EN LA MANO...
?!!
!!?
?!
!?!
¡YO NO TEMO A NADA! ¡SOY TANOU! ¡SOY ZORKIANO, PERO DETESTO A ZORKA!

10
"¡DESDE EL DÍA QUE ZORKA DESTRUYÓ A MI MADRE, HE ESTADO ESPERANDO EL MOMENTO DE VENGARLA!"

¡COMO SOIS ENEMIGOS SUYOS, HE DECIDIDO QUE SERÍAIS MIS AMIGOS!

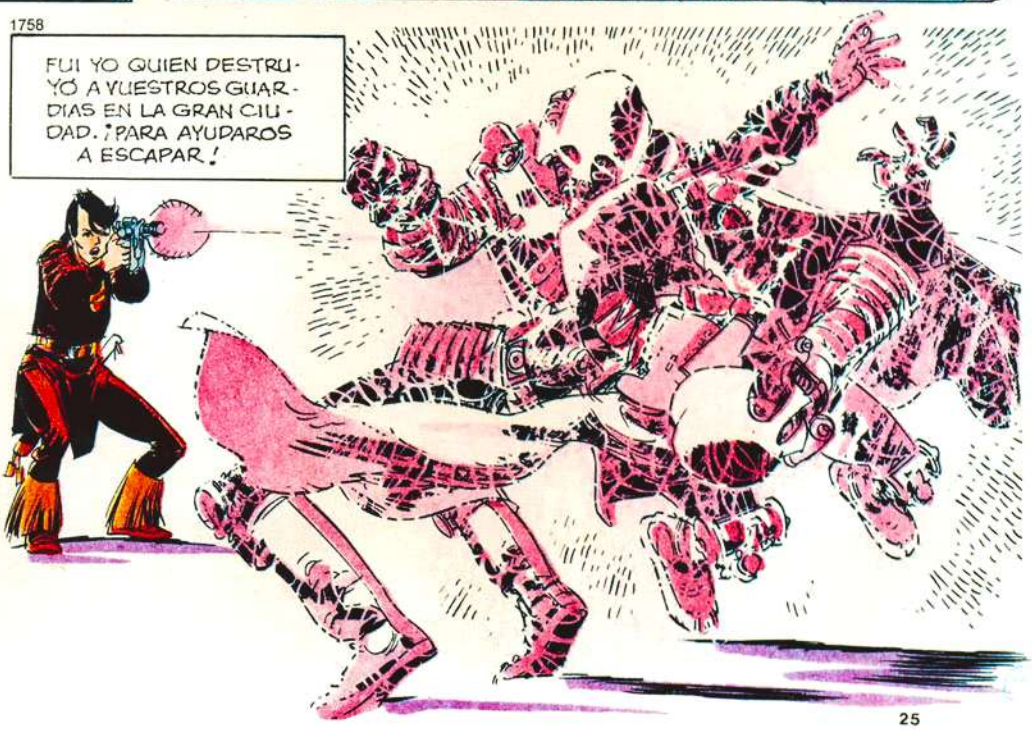
1758
FUI YO QUIEN DESTRUYÓ A VUESTROS GUARDIAS EN LA GRAN CIUDAD. ¡PARA AYUDAROS A ESCAPAR!

RODION ESTABA ATERRADO.

¿HAS MATADO A TRES HOMBRES? ¿TÚ? ¿TANOU? ¡ESTO ES INCREÍBLE!

¡NUESTRO MODO DE PENSAR AXIANO NO PUEDE ADMITIR ESA IDEA! ¡PERO NO OLVIDEMOS QUE TANOU ES ZORKIANO!

EL MUCHACHO PROSIGUIÓ...

OS VI HUIR DE THULA... HE CORRIDO DETRÁS VUESTRO TODA LA NOCHE, SIN OSAR APROXIMARME... PERO CUANDO HE VISTO QUE ESE MONSTRUO OS ATACABA...

10

...NO HE PODIDO EVITAR...

¡GRACIAS POR HABERNOS SALVADO, TANOU! ¡SERÁS NUESTRO AMIGO, NUESTRO HERMANO!

RODIÓN EMOCIONADO, ESTRECHÓ AL NIÑO CONTRA SÍ... LA SIGLA DEL "SOL CON LA FLOR" Y LA SIGLA DEL RAYO SE CONFUNDIERON POR UN INSTANTE...

¿PERO COMO SOBREVIREMOS EN ESTE TERRITORIO DE PESADILLA?

1758

AUNQUE ESTABAN YA A VARIAS LEGUAS, THULA LA MARAVILLOSA OCUPABA TODO EL HORIZONTE... PERO THULA LES ESTABA DESDE AHORA PROHIBIDA...

...Y NADIE HUBIERA PODIDO PREVER LAS ESPANTOSAS AVENTURAS QUE ESPERABAN A ESTOS ROBINSONES DE LA TIERRA...

• FIN DEL EPISODIO •

LOS ROBINSONES DE LA TIERRA

guión
ROGER LECUREUX
dibujo
ALFONSO FONT

¡ACOSADOS!

LA CÚPULA DEL SATÉLITE SE ELEVABA TAN ALTA EN EL CIELO, QUE DESAPARECÍA ENTRE LAS NUBES.

¡ESTAMOS AÚN DEMASIADO CERCA DE THULA! EN TANTO ESTEMOS EN LA ZONA CONTROLADA POR LOS RADARS...

¡...ZORKA TENDRÁ POSIBILIDAD DE DETECTARNOS Y DESTRUIRNOS! NOS SERÁ PRECISO RECORRER ***MÁS DE CIEN LEGUAS PARA SALIR DEL CAMPO DE DETECCIÓN!***

¡PERO NECESITAREMOS DÍAS Y DÍAS PARA CUBRIR ESA DISTANCIA!

NUESTRAS VIDAS DEPENDEN DE ELLO, DOCTOR ORLOZ!

MIENTRAS RODION Y SUS COMPAÑEROS HUÍAN POR ESTE TERRITORIO EXTRAÑO Y SALVAJE...

© Ed. VAILLANT 1763

¡...ZORKA HACÍA TIEMPO QUE HABÍA LOCALIZADO A LOS FUGITIVOS! EL DUEÑO DE THULA HACÍA UN JUEGO DE ELLO...

¡JA, JA, JA!

¡DEJEMOS CREER A ESOS ESTÚPIDOS "AXIANOS" QUE PODRÁN ESCAPAR DE NOSOTROS!

¡CONCEDÁMOSLES UN PEQUEÑO PLAZO PARA QUE APRECIEN LOS "ENCANTOS" DEL PLANETA TIERRA! ¡DECIDIREMOS SU SUERTE CUANDO LLEGUE EL MOMENTO!

Y LOS DÍAS TRANSCURRIERON... LOS FUGITIVOS LLEVABAN, MIENTRAS, UNA VIDA PARA LA CUAL NO ESTABAN PREPARADOS... POR LAS NOCHES SUFRÍAN UN FRÍO COMO NO HABÍAN CONOCIDO NUNCA...

10

DE DÍA SE TENÍAN QUE ESCONDER PARA ESCAPAR DE CRIATURAS ESPANTOSAS...

¡QUIZÁ NUNCA DEBIMOS HABER HUIDO DE THULA!

¡ERA NECESARIO, LILYA! PERO VOLVEREMOS ALLÍ.

1763

HEREDEROS DE UNA CIVILIZACIÓN FANTÁSTICAMENTE AVANZADA, SE ENCONTRABAN DESAMPARADOS ANTE ESTA VIDA PRIMITIVA...

¡TODA NUESTRA CIENCIA, TODO NUESTRO SABER, TODOS NUESTROS CONOCIMIENTOS, NO NOS SIRVEN DE *NADA*!

¡AFORTUNADAMENTE, TENEMOS A TANOU!

¡AL ATARDECER IRÉ A CAZAR!

EL MUCHACHO ZORKIANO, EN EFECTO, ERA EL ÚNICO QUE PODÍA ADAPTARSE A LAS CIRCUNSTANCIAS...

MUY CERCANO A LAS COSAS DE LA NATURALEZA, SABÍA ENCENDER FUEGO, DESCUBRIR CURSOS DE AGUA, PERSEGUIR LA CAZA MENOR...

LA INGENIOSIDAD DEL MUCHACHO, SU ASTUCIA, SU SENTIDO PRÁCTICO, DEJABAN ESTUPEFACTOS A SUS COMPAÑEROS...

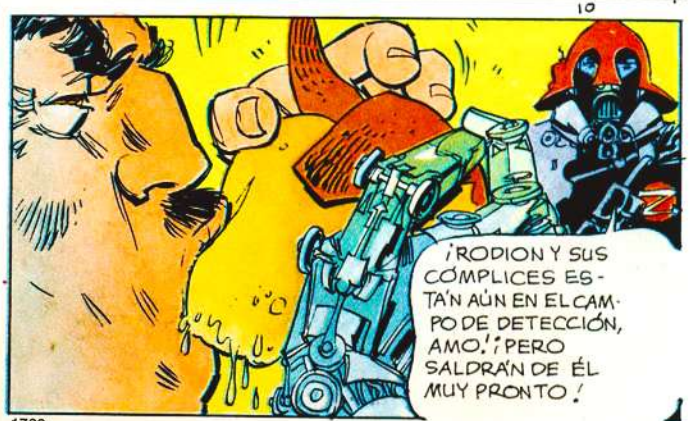

AQUELLA MAÑANA, LOS FUGITIVOS, ABORDABAN UN LUGAR CAOTICO. ¡DOSCIENTOS KILÓMETROS DETRÁS DE ELLOS, EL GIGANTESCO SATÉLITE OCUPABA SIEMPRE TODO EL HORIZONTE!

Y DE PRONTO...

¡OOOH! ¡MIRA RODION!...

¡UN NEUTRALIZADOR! ¡ESTO QUIERE DECIR QUE ZORCA HA DECIDIDO CAPTURARNOS VIVOS!

10

EL APARATO LOS HABÍA DETECTADO Y DESCRIBÍA GRANDES CÍRCULOS.

K2

¡SI SU RAYO NOS ALCANZA QUEDAREMOS PETRIFICADOS DURANTE VARIAS HORAS!

¡ANTES LO DESTRUIREMOS!

¡NO, TANOU! ¡ESTO NO! ¡NO LO HAGAS!

EL MUCHACHO EMPUÑABA SU ARMA DESINTEGRADORA...

...PERO RODION SE LA ARREBATÓ.

¡HAY UN PILOTO A BORDO! ¡UN ZORKIANO, SEGURO, PERO UN ZORKIANO ES UN HOMBRE COMO CUALQUIER OTRO!

¡Y NO SE HA DE DESTRUIR A NINGÚN HOMBRE!

¡OOOOOH!

RODIÓN ARROJÓ EL ARMA DENTRO DE UN PROFUNDO BARRANCO.

LA IDEA DE DAR MUERTE VOLUNTARIAMENTE A UN SER HUMANO ERA INSOPORTABLE PARA ÉL.

¡DEBAJO DE ESTA ROCA PODREMOS ESCAPAR DEL NEUTRALIZADOR!

10

TAL VEZ, RODION, PERO NO ESCAPAREMOS DE ESE TRICERATOPS.

EL MONSTRUO CORNUDO, SE ACERCÓ PESADAMENTE AL REFUGIO...

1763

¡NO DEBISTE ARROJAR MI ARMA, RODION!

¡EH... QUIZÁ ...EN EFECTO...

EL NEUTRALIZADOR HABÍA VUELTO A GANAR ALTURA.

¡OOOH! ¡NUNCA PODREMOS FRANQUEAR ESTE PRECIPICIO!

LOS FUGITIVOS CORRIERON A LO LARGO DEL PROFUNDO BARRANCO...

¡EL MONSTRUO NOS ALCANZARÁ! ¡ESTAMOS PERDIDOS!

SALIDOS DE UNA CIVILIZACIÓN QUE HACÍA MILLONES DE SIGLOS QUE NO SE ENFRENTABA CON LA NATURALEZA... NO CONOCÍAN MÁS QUE LA NOCIÓN DE LOS "PUENTES"...

10

...Y NO PODÍAN IMAGINAR QUE EXISTÍA UN MEDIO SENCILLO PARA FRANQUEAR EL OBSTÁCULO.

¡AYUDADME! ¡APRISA! ¡APRISA! ¿ES QUE NO TENÉIS NADA EN LA CABEZA?

?! ?!!

1763

EL BAMBÚ CAYÓ A TRAVÉS DEL PRECIPICIO JUSTO CUANDO EL TRICERATOPS REAPARECÍA.

¡HACED LO MISMO QUE YO!

¡INCREÍBLE! ¡LA IDEA DE UN "PUENTE" ASÍ NUNCA SE NOS HUBIERA OCURRIDO SIN TANOU! HEMOS VIVIDO MILENIOS CON TANTO PROGRESO, QUE HEMOS OLVIDADO LAS COSAS MÁS SENCILLAS.

•ESTA HISTORIA TERMINA EN EL PRÓXIMO NÚMERO•

¡ES VERDAD, DOCTOR ORLOZ! ¡PERO YA REFLEXIONARÁ SOBRE ESTO MÁS TARDE!

!!!

EL MONSTRUO CON SUS TRES CUERNOS BAJADOS, SE LANZÓ HACIA ORLOZ...

...QUIEN TUVO TIEMPO JUSTO PARA AFERRARSE AL BAMBÚ...

¡BRAVO, DOCTOR! ¡BRAVO! ¡PRONTO SERÁ TAN AGIL COMO YO!

AGIL COMO TÚ... ASTUTO COMO TÚ... PRÁCTICO COMO TÚ... ¡PIENSO QUE TODOS DEBEREMOS LLEGAR A SERLO SI QUEREMOS SOBREVIVIR EN ESTA TIERRA DE PESADILLA!

1763

EL MONSTRUO PATEABA FURIOSAMENTE EN EL OTRO LADO DEL PRECIPICIO...

NO HEMOS DE TEMER NADA MÁS DE ÉL, PERO EL NEUTRALIZADOR NO NOS HA PERDIDO.

EL APARATO DESCENDIÓ EN PICADO HACIA LA GRAN ROCA DEBAJO DE LA CUAL SE HABÍAN REFUGIADO LOS FUGITIVOS.

K 2

UNA SERIE DE CÍRCULOS CONCÉNTRICOS DE LUZ BARRIÓ UNA AMPLIA ZONA LEJOS DE ELLOS...

¡K-Z!

ES EXTRAÑO... SI EL PILOTO NOS HA FALLADO ASÍ...

¡... ES QUE HA PERDIDO EL CONTROL DEL NEUTRALIZADOR!

CONFIRMANDO LA SOSPECHA DE RODIÓN, EL APARATO CAYÓ EN PICADO Y BRUSCAMENTE HACIA EL BOSQUE CERCANO.

K 2

SE NIVELÓ POR UN INSTANTE, PERO DEMASIADO TARDE.

¡RRAAAAAAC!

K-Z

1763

¡SI EL NEUTRALIZADOR NO ESTÁ DEMASIADO AVERIADO, QUIZÁ LO PODRÍAMOS UTILIZAR!

RODIÓN Y SUS COMPAÑEROS SE ACERCARON PRUDENTEMENTE, TEMIENDO UNA REACCIÓN DEL PILOTO...

PRUDENCIA INÚTIL, PUESTO QUE EL ZORKIANO, CON EL PECHO HUNDIDO IBA A MORIR...

EL ESTABILIZADOR... SE HA... ATASCADO... ¡VOSOTROS HABÉIS TENIDO... MÁS SUERTE QUE YO... AXIANOS!

PERO NO ME SOBREVIVIRÉIS MUCHO TIEMPO... ZORCA HA JURADO HACEROS EJECUTAR EN THULA... Y ZORCA CUMPLE SIEMPRE... SUS JURAMENTOS...

¿ESTAS FUERON LAS ÚLTIMAS PALABRAS DEL ZORKIANO KIEN...

TIENE RAZÓN... ZORCA ENVIARÁ OTROS NEUTRALIZADORES. ¡MIENTRAS ESTEMOS DENTRO DEL CAMPO DE DETECCIÓN, ESTAREMOS EN PELIGRO!

RODIÓN SE DEDICÓ DURANTE LARGO TIEMPO A COMPROBAR LOS MANDOS DEL APARATO.

¡EL ESTABILIZADOR ESTÁ DESATASCADO, PODEMOS DESPEGAR!

UN INSTANTE DESPUÉS, EL APARATO SE ELEVÓ EN VERTICAL, ALTO EN EL CIELO...

¡DENTRO DE POCOS MOMENTOS ESTAREMOS DEFINITIVAMENTE FUERA DEL CAMPO DE DETECCIÓN!

EN THULA SE HABÍA SEGUIDO LA MANIOBRA...

¡ATENCIÓN, K-2!... AQUÍ THULA... ¿CÓMO SIGUE LA BÚSQUEDA?

¡AQUÍ K-2! ¡TODO MARCHA BIEN! ¡REGRESO!

¡EL NEUTRALIZADOR HA ENCONTRADO A LOS FUGITIVOS, AMO! ¡REGRESA A LA BASE!

¡PERFECTO, PERFECTO...!

ZORCA, SIN EMBARGO HACÍA MAL EN REGOCIJARSE...

...PORQUE EL APARATO SE ALEJABA EN DIRECCIÓN OPUESTA A THULA. A VECES SOBREVOLABA EXTRAÑOS REBAÑOS...

HACE DOSCIENTOS MILLONES DE AÑOS, LOS TERRÍCOLAS DIERON A ESOS MONSTRUOS EL NOMBRE DE "DINOSAURIOS".

CUANDO ATERRIZÓ, EL SOL ABARCABA EL HORIZONTE... Y EL SATÉLITE APARECIÓ POR FIN ANTE LOS FUGITIVOS COMO UN SEGUNDO SOL...

¡QUÉ HERMOSO! ¡UN SEGUNDO SOL! ¡THULA ERA UN PARAÍSO ANTES DE LA LLEGADA DE ZORCA!

¡Y LO VOLVERÁ A SER, LILYA!

¡RECHAZADOS DE ESTE PARAÍSO QUE SE LES APARECÍA COMO UN OASIS EN ESTE MUNDO DE PESADILLA, LOS "ROBINSONES DE LA TIERRA" NO TENÍAN MÁS QUE UNA LEVE IDEA DE LAS AVENTURAS INIMAGINABLES QUE LES ESPERABAN!

LOS ROBINSONES DE LA TIERRA

guión
ROGER LECUREUX

dibujo
ALFONSO FONT

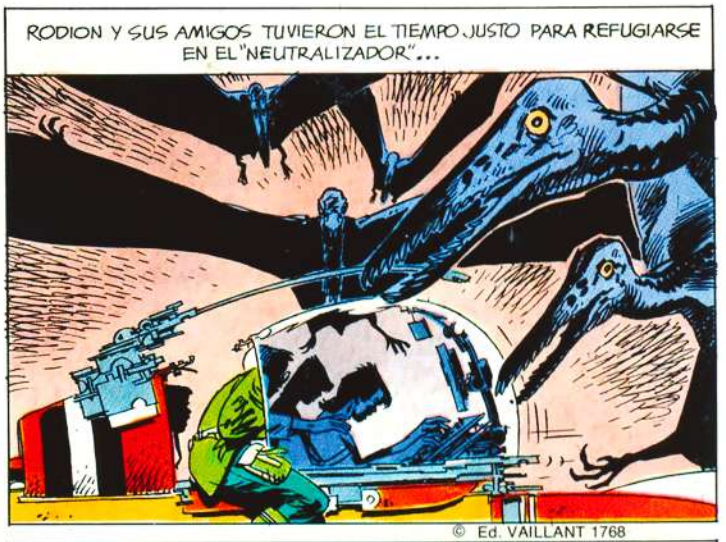

© Ed. VAILLANT 1768

¡NO ME ATREVO NI A PENSAR LO QUE PODRÍA HABER SIDO DE NOSOTROS SIN ESTE APARATO!

LOS ESPANTOSOS PICOS MORDÍAN EL ARMAZÓN DEL "K-2"...

¡NOS HABRÍAN DESTROZADO! ¡NOS HABRÍAMOS VISTO REDUCIDOS A VIRUTAS! ¡PERO NO PIENSE MÁS EN ESO, DOCTOR ORLOZ!

RODION ACABABA DE PULSAR EL PROPULSOR...

...Y EL K-2, REVENTANDO LA NUBE DE LOS MONSTRUOS ALADOS, ¡LES DIO EL DEFINITIVO ESQUINAZO!

¿POR QUÉ EL DESTINO NOS HA TRAIDO A ESTE MALDITO PLANETA? ¡NO PODREMOS SOBREVIVIR EN ÉL!

¡Y PENSAR QUE EN THULA EL SINIESTRO ZORCA Y SUS SECUACES ESTÁN SEGUROS!

EL SATÉLITE THULA SE ELEVABA EN EL HORIZONTE COMO UN SOL GIGANTESCO...

¡THULA, REINO DEL TIRANO ZORCA!
¡EL K-2 NO HA REGRESADO A SU BASE, MAESTRO! HA SALIDO INCLUSO DEL "CAMPO DE DETECCIÓN"...
¡Y TODO DEJA SUPONER QUE RODION Y SUS CÓMPLICES HAN LOGRADO PONERSE A SALVO!
TRATA POR TODOS LOS MEDIOS DE QUE ESTE ASUNTO NO TRASCIENDA...
...PORQUE SI ES ASÍ, LOS "AXIANOS" RECOBRARÍAN SU CONFIANZA... ¡Y LA OBEDIENCIA ABSOLUTA QUE LES HEMOS IMPUESTO AMENAZARÍA CON DISOLVERSE!

1768

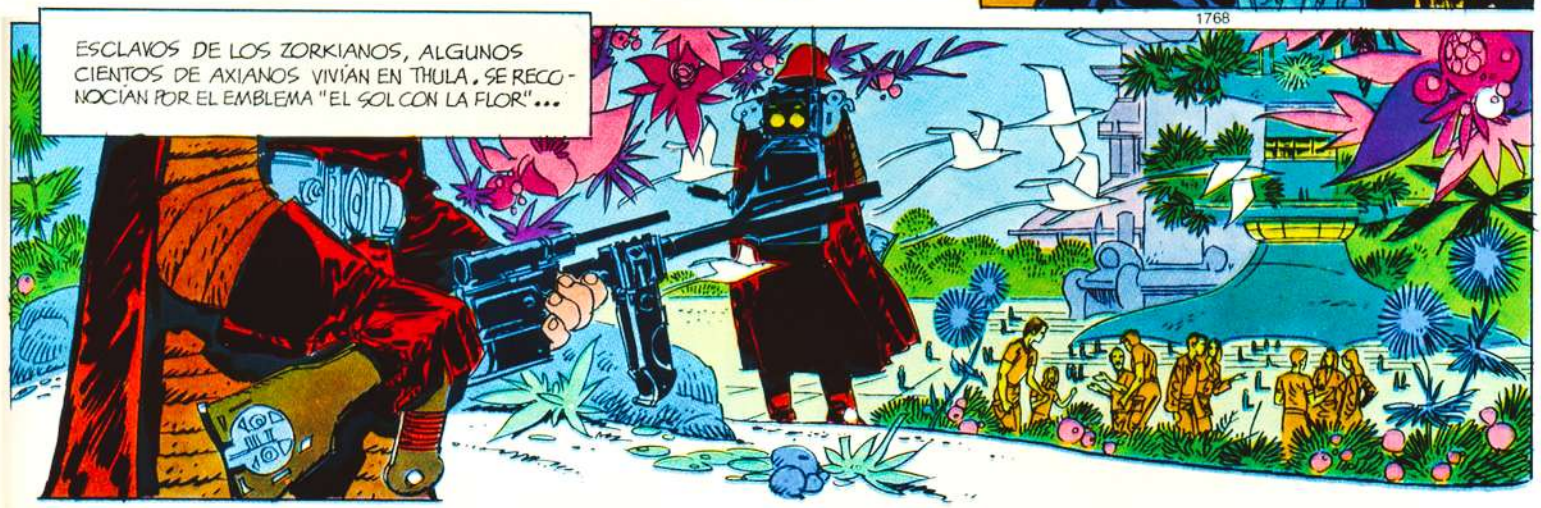
ESCLAVOS DE LOS ZORKIANOS, ALGUNOS CIENTOS DE AXIANOS VIVÍAN EN THULA. SE RECONOCÍAN POR EL EMBLEMA "EL SOL CON LA FLOR"...

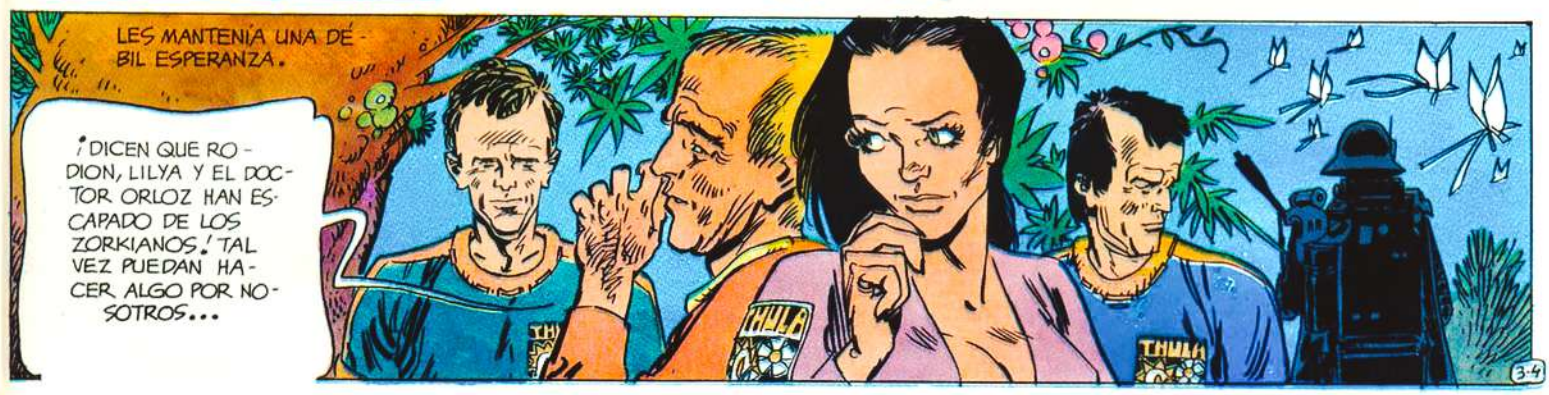
LES MANTENÍA UNA DÉBIL ESPERANZA.
¡DICEN QUE RODION, LILYA Y EL DOCTOR ORLOZ HAN ESCAPADO DE LOS ZORKIANOS! TAL VEZ PUEDAN HACER ALGO POR NOSOTROS...
THULA

¿CÓMO PODRÍAN HACERLO VIÉNDOSE EN CADA INSTANTE DE SU VIDA AFRONTANDO UN NUEVO PELIGRO?

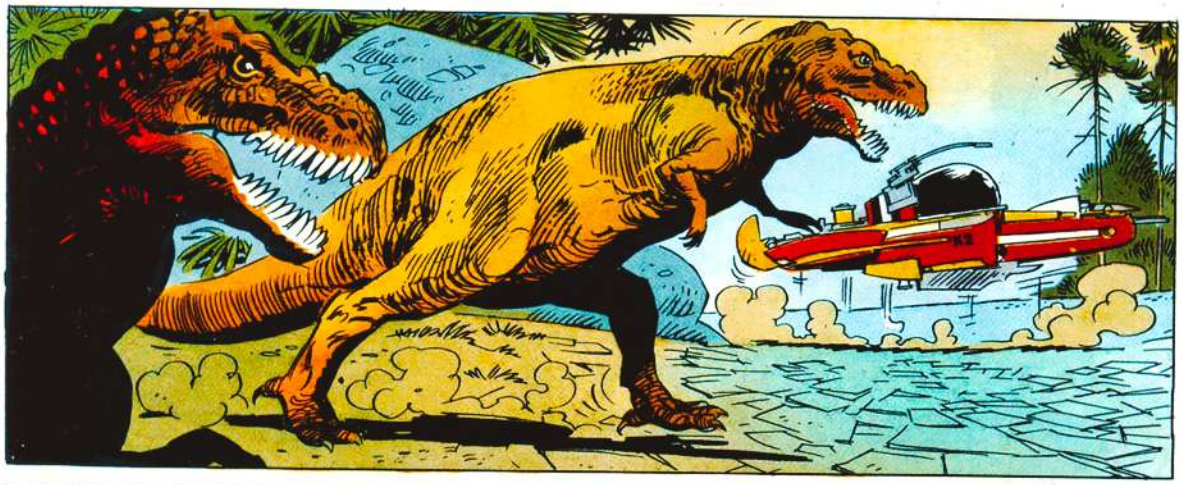

LOS MONSTRUOS QUE POBLABAN LA TIERRA ERAN TAN NUMEROSOS COMO VARIADOS...

CUANDO LOS SERES HUMANOS APAREZCAN EN ESTE PLANETA, DENTRO DE DOS MILLONES DE AÑOS...

EL K-Z LES PERMITÍA ESCAPAR DE ESAS CRIATURAS... PERO CON LA LLEGADA DE LA NOCHE LLEGABA OTRA VEZ EL MIEDO...

LA EXPERIENCIA DE LA VIDA SALVAJE QUE TENÍA EL JOVEN TANÚ...

... ERA PRECIOSA PARA LOS AXIANOS, EN CUYOS HOGARES EL RECUERDO DE UNA VIDA SEMEJANTE HABÍA SIDO BORRADO POR LOS MILENIOS DE CIVILIZACIÓN EXTRAORDINARIAMENTE EVOLUCIONADA...

NO TENDRÍAMOS NADA QUE TEMER DE ESOS ANIMALES QUE NOS SIGUEN SI CONSTRUYÉSEMOS UNA CABAÑA EN EL LAGO, ¡COMO EL PUEBLO DEL AGUA!

?!

!?

?

TANU SE ACORDABA A MENUDO DE SU PLANETA...

EL PUEBLO DEL AGUA... EL PUEBLO AZUL Y OTROS CIEN PUEBLOS VIVÍAN EN PAZ...

PERO ZORCA EL CRUEL TOMÓ EL PODER Y RECLUTÓ, POR LAS BUENAS O POR LAS MALAS, UN EJÉRCITO PARA ATACAR AXA, ¡VUESTRO PLANETA!

1768

TCHACK!

¡SABEMOS LO QUE SIGUE, TANU! ESE ATAQUE FALLÓ Y MANDAMOS A ZORCA Y SU EJÉRCITO SOBRE NUESTRO SATÉLITE THULA.

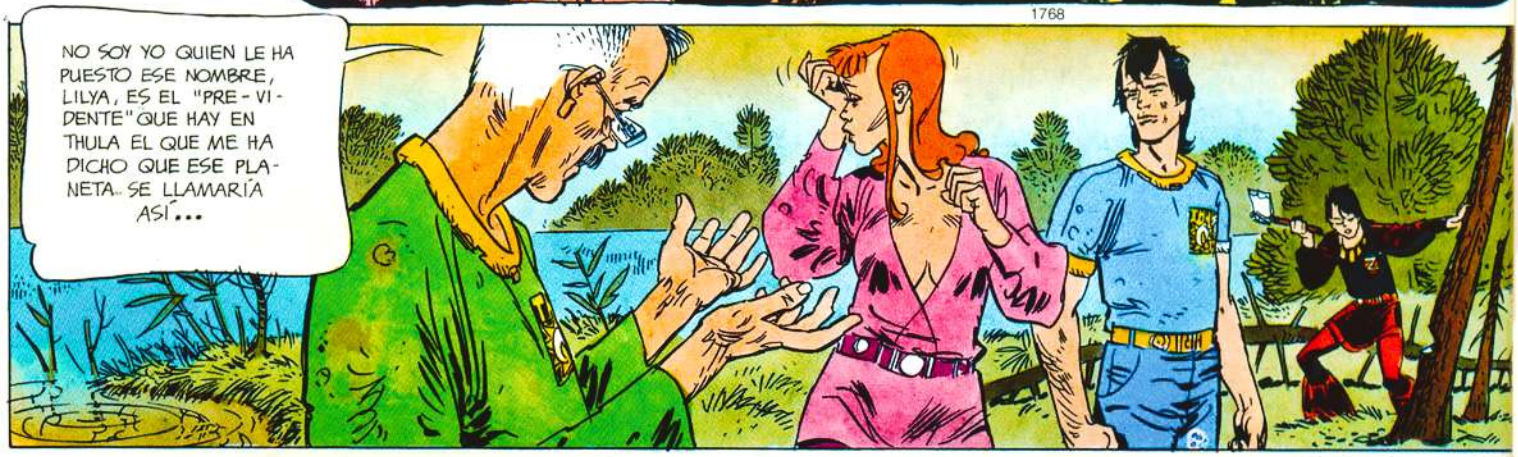

...DEL MISMO MODO QUE ME HA DICHO COMO SE LLA-MAN TODAS ESAS CRIATURAS QUE TANTO NOS ASUSTAN...

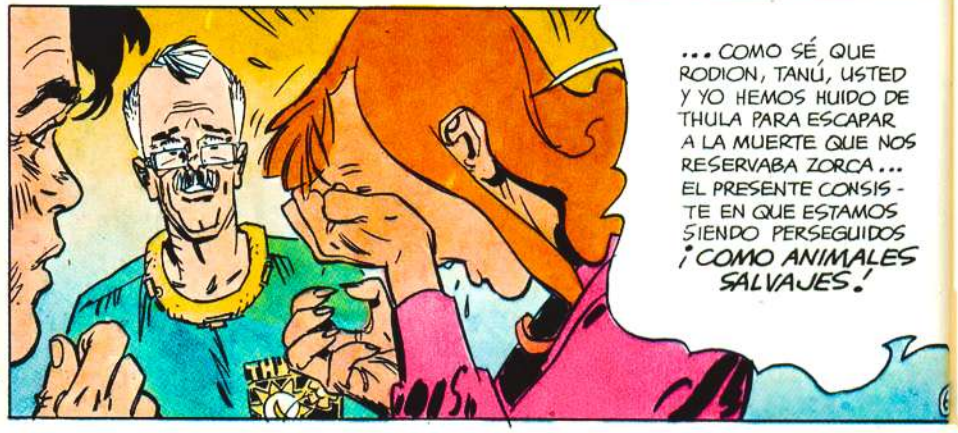

¡EL PRESENTE CONSISTE EN QUE JAMÁS PODREMOS VOLVER A THULA!

LILYA ESTABA EVIDENTEMENTE AL LÍMITE DE SU RESISTENCIA MORAL...

¡HAY QUE TENER FE, LILYA! AÚN TENEMOS AMIGOS EN THULA, ZORCA NO LES IMPONDRÁ ETERNAMENTE SU TIRANÍA.

A LA MAÑANA SIGUIENTE SE PUSIERON MANOS A LA OBRA... EL NIÑO ERA, CURIOSAMENTE, QUIEN DIRIGÍA.

¡AÚN HACEN FALTA MUCHOS MÁS TRONCOS PARA SOSTENER LA PLATAFORMA.

1768

INQUIETANTES CRIATURAS APARECÍAN DE CUANDO EN CUANDO EN MEDIO DEL LAGO...

NO TENEMOS NADA QUE TEMER DE ESOS: SON EXCLUSIVAMENTE HERBÍVOROS...

A CIEN BRAZAS DE LA ORILLA, LA CABAÑA IBA TOMANDO FORMA...

DENTRO DE MILLONES DE SIGLOS, LOS TERRESTRES CONSTRUIRÁN ASÍ SUS PUEBLOS LACUSTRES...

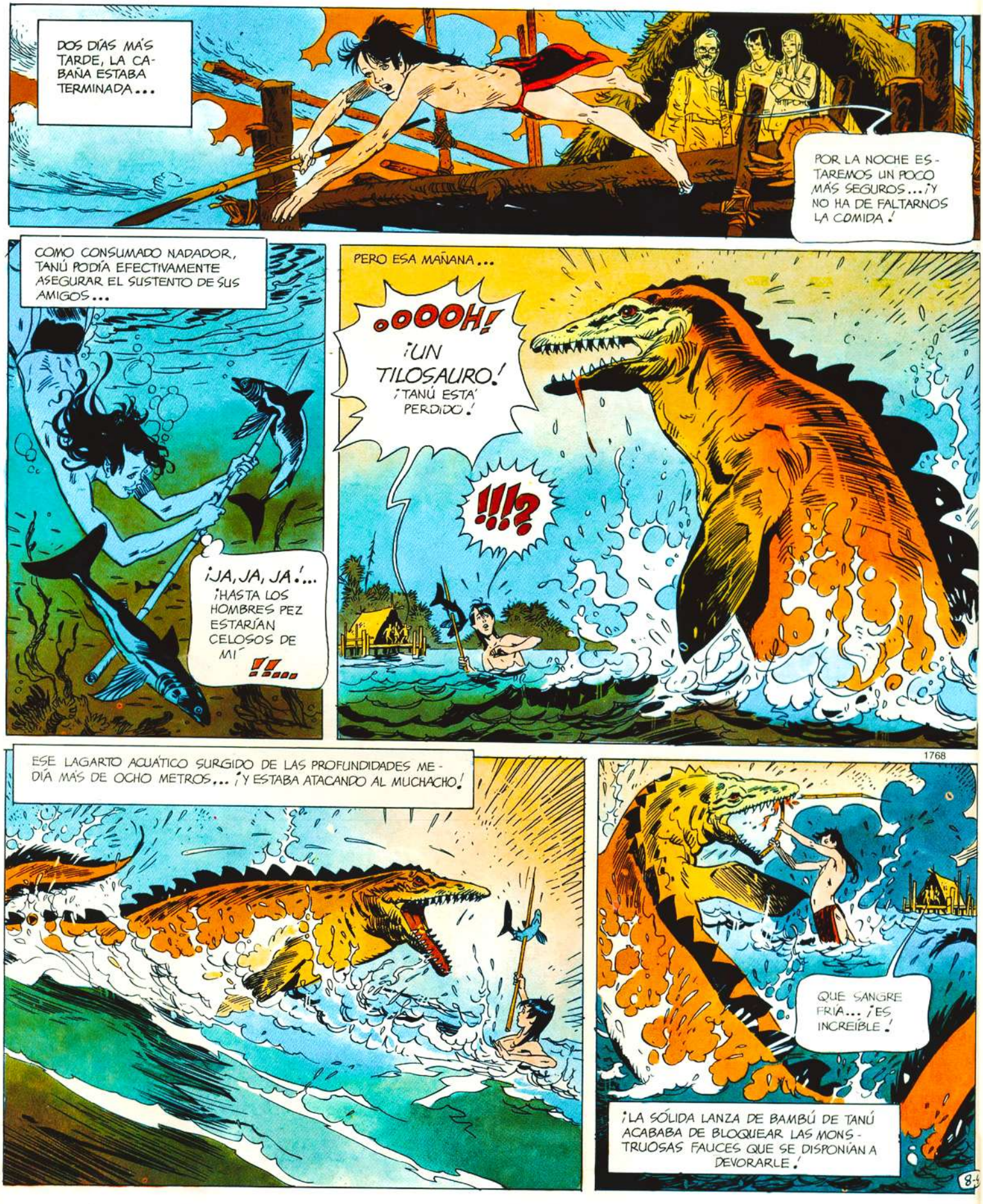
DOS DÍAS MÁS TARDE, LA CABAÑA ESTABA TERMINADA...
POR LA NOCHE ESTAREMOS UN POCO MÁS SEGUROS... ¡Y NO HA DE FALTARNOS LA COMIDA!
COMO CONSUMADO NADADOR, TANÚ PODÍA EFECTIVAMENTE ASEGURAR EL SUSTENTO DE SUS AMIGOS...
¡JA, JA, JA!... ¡HASTA LOS HOMBRES PEZ ESTARÍAN CELOSOS DE MÍ
PERO ESA MAÑANA...
¡OOOH! ¡UN TILOSAURO! ¡TANÚ ESTÁ PERDIDO!
!!?
ESE LAGARTO ACUÁTICO SURGIDO DE LAS PROFUNDIDADES MEDÍA MÁS DE OCHO METROS... ¡Y ESTABA ATACANDO AL MUCHACHO!
QUE SANGRE FRÍA... ¡ES INCREÍBLE!
¡LA SÓLIDA LANZA DE BAMBÚ DE TANÚ ACABABA DE BLOQUEAR LAS MONSTRUOSAS FAUCES QUE SE DISPONÍAN A DEVORARLE!
1768
8-9

EL TILOSAURO DESAPARECIÓ ENTRE UN REMOLINO QUE AÚN DURABA CUANDO EL MUCHACHO LLEGÓ A LA PLATAFORMA...
CREO... CREO QUE... ¡QUE HE TENIDO MUCHO MIEDO!
ERES EL CHICO MÁS VALIENTE QUE JAMÁS HAYAMOS CONOCIDO, TANÚ... PERO LO QUE ACABA DE SUCEDER PRUEBA QUE...
¡ESTAMOS MÁS SEGUROS AQUÍ QUE EN TIERRA FIRME!
¡SÍ, RODIÓN! Y MIENTRAS TANTO ZORCA Y LOS SUYOS SE REGODEAN EN LAS COMODIDADES DE THULA.
1768
CIERTAMENTE, EN THULA...
LOS ESCLAVOS AXIANOS SIGUEN TRANQUILOS, AMO, PERO LA FUGA DE RODION PUEDE SER UN MAL EJEMPLO PARA ELLOS...
¡SIEMPRE ESE RODIÓN! ¡HABRÁ QUE MENTIRLES, PUES... HAZLES CREER A ESOS IDIOTAS QUE HEMOS ACABADO CON SU JEFE.
9-4

ESA MENTIRA DE ZORCA SE VERÍA INVOLUNTARIAMENTE DESVELADA POR RODION, QUE A BORDO DEL NEUTRALIZADOR K-2 EXPLORABA A MENUDO LAS VASTAS LLANURAS.

VEÍA A VECES EN EL HORIZONTE ESE "SEGUNDO SOL" QUE ERA THULA. Y ESE DÍA NO PUDO VENCER SUS DESEOS DE EFECTUAR SOBRE EL LUGAR UN VUELO DE RECONOCIMIENTO...

SÉ QUE ES ARRIESGADO, PERO ¡TAL VEZ ME ENTERE DE COSAS INTERESANTES!

REDESCUBRIÓ EMOCIONADO EL GIGANTESCO SATÉLITE, AUTÉNTICO OASIS DE FELICIDAD EN ESE MUNDO DE PESADILLA...

1768

PERO LA ALARMA SE HABÍA YA DISPARADO...

¡EL NEUTRALIZADOR K-2 SOBREVUELA THULA!

¡DESTRUIDLO INMEDIATAMENTE! ¡ASÍ!

RODIÓN LO SABÍA TODO ACERCA DE LAS MEDIDAS DE PROTECCIÓN DE THULA...

¡HAN PUESTO EN MARCHA **EL ESCUDO TÉRMICO**.! ¡SI NO ME LARGO CORRIENDO, SERÉ REDUCIDO A CENIZAS.!

A PESAR DE HABER GANADO ALTURA DE NUEVO, LAS RADIACIONES TÉRMICAS ENVOLVÍAN YA AL K-2... TENÍA QUE HUIR DE ESAS ONDAS DE CALOR INSOPORTABLE...

Y LA INABORDABLE THULA, LA INACCESIBLE THULA, VOLVIÓ A SER UN LEJANO SOL EN EL HORIZONTE...

ESTE RECONOCIMIENTO HA SIDO DE LO MÁS INÚTIL.

RODION SE EQUIVOCABA... PUES SU APARICIÓN HABÍA SERVIDO PARA HACER REVIVIR LA ESPERANZA DE LOS ESCLAVOS AXIANOS...

ZORCA NOS HA MENTIDO... ¡RODION SIGUE VIVO.! ¡Y ACABARÁ POR ENCONTRAR EL MODO DE LIBERARNOS, HERMANOS.!

MIENTRAS TANTO...

¡UN NOTHOSAURIO.! NO SE SI ESTE MONSTRUO ES PELIGROSO O NO...

EL ENORME ANIMAL QUE DESDE HACÍA UNOS MOMENTOS RONDABA JUNTO A LA CABAÑA...

... CARGÓ DE PRONTO SOBRE LOS TRONCOS, QUE CEDIERON BAJO EL TERRIBLE GOLPE ...

RODION APARECIÓ JUSTO EN EL MOMENTO EN QUE SUS COMPAÑEROS, PERSEGUIDOS POR EL MONSTRUO, NADABAN HACIA LA ORILLA ...

SI INTERVENGO, CORRO EL RIESGO DE NEUTRALIZARLOS A LOS TRES.

¡UF! VUELVE EL K-2. ¡YA ERA HORA!

¡AÚN NO ESTAMOS A SALVO, LILYA, MIRA!

1768

EL MONSTRUO MARINO, SALIENDO DEL AGUA, SE DIRIGIÓ HACIA EL ATERRORIZADO TRÍO ...

!?

!!!

RODION YA NO TENÍA OTRA OPCIÓN. PUESTO AL MÍNIMO DE SU POTENCIA, EL HAZ DE ONDAS PARALIZANTES ENVOLVIÓ AL MONSTRUO Y A SUS AMIGOS ...

K-2

12

LILYA, ORLOZ Y TANÚ PODÍAN VER Y OIR... PERO HABÍAN PERDIDO MOMENTÁNEAMENTE EL DON DE LA PALABRA Y LA CAPACIDAD DE MOVIMIENTO...

¡RÁPIDO! ¡RÁPIDO!

UN MOMENTO DESPUÉS, RODIÓN SE HALLABA ENTRE EL MONSTRUO Y SUS PETRIFICADOS COMPAÑEROS.

HE PUESTO EL NEUTRALIZADOR A LO MÍNIMO, LILYA, SÓLO ESTARÉIS PARALIZADOS DURANTE UNOS MINUTOS...

1768

RODIÓN DEBÍA ACTUAR RÁPIDO, PUES EL MONSTRUO, DETENIDO EN UNA ACTITUD AMENAZADORA, PODÍA VOLVER A LA VIDA DE UN MOMENTO A OTRO...

TRASLADÓ A SUS COMPAÑEROS, UNO TRAS OTRO, AL K-2.

OOOH! ¡TENEMOS EL TIEMPO JUSTO PARA DESPEGAR!

43-4

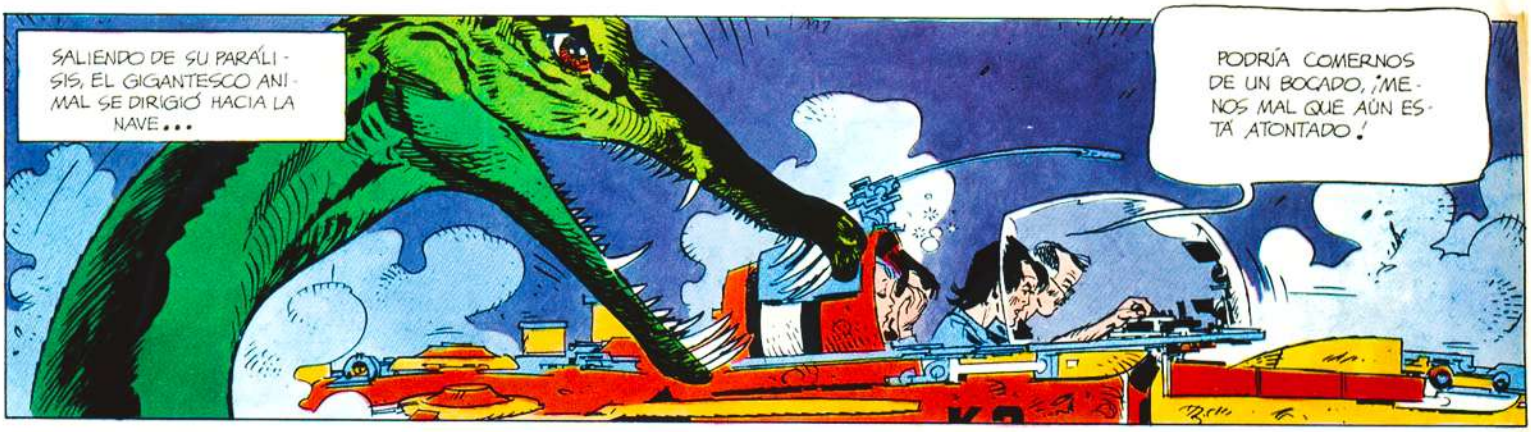
SALIENDO DE SU PARÁLISIS, EL GIGANTESCO ANIMAL SE DIRIGIÓ HACIA LA NAVE...
PODRÍA COMERNOS DE UN BOCADO, ¡MENOS MAL QUE AÚN ESTÁ ATONTADO!

LILYA Y SUS COMPAÑEROS RECOBRABAN TAMBIÉN EL MOVIMIENTO Y LA PALABRA...
¡NO OLVIDARÉ JAMÁS ESTA VISIÓN DE PESADILLA!

EL NOTHOSAURIO ESTABA A DIEZ PASOS DEL K-2 CUANDO ÉSTE DESPEGÓ...
¡NOS HEMOS SALVADO!
PERO, ¿POR CUÁNTO TIEMPO, DOCTOR ORLOZ?

¡NO HAY DÍA QUE NO NOS VEAMOS ATACADOS POR UN MONSTRUO MÁS TEMIBLE QUE EL DEL DÍA ANTERIOR!

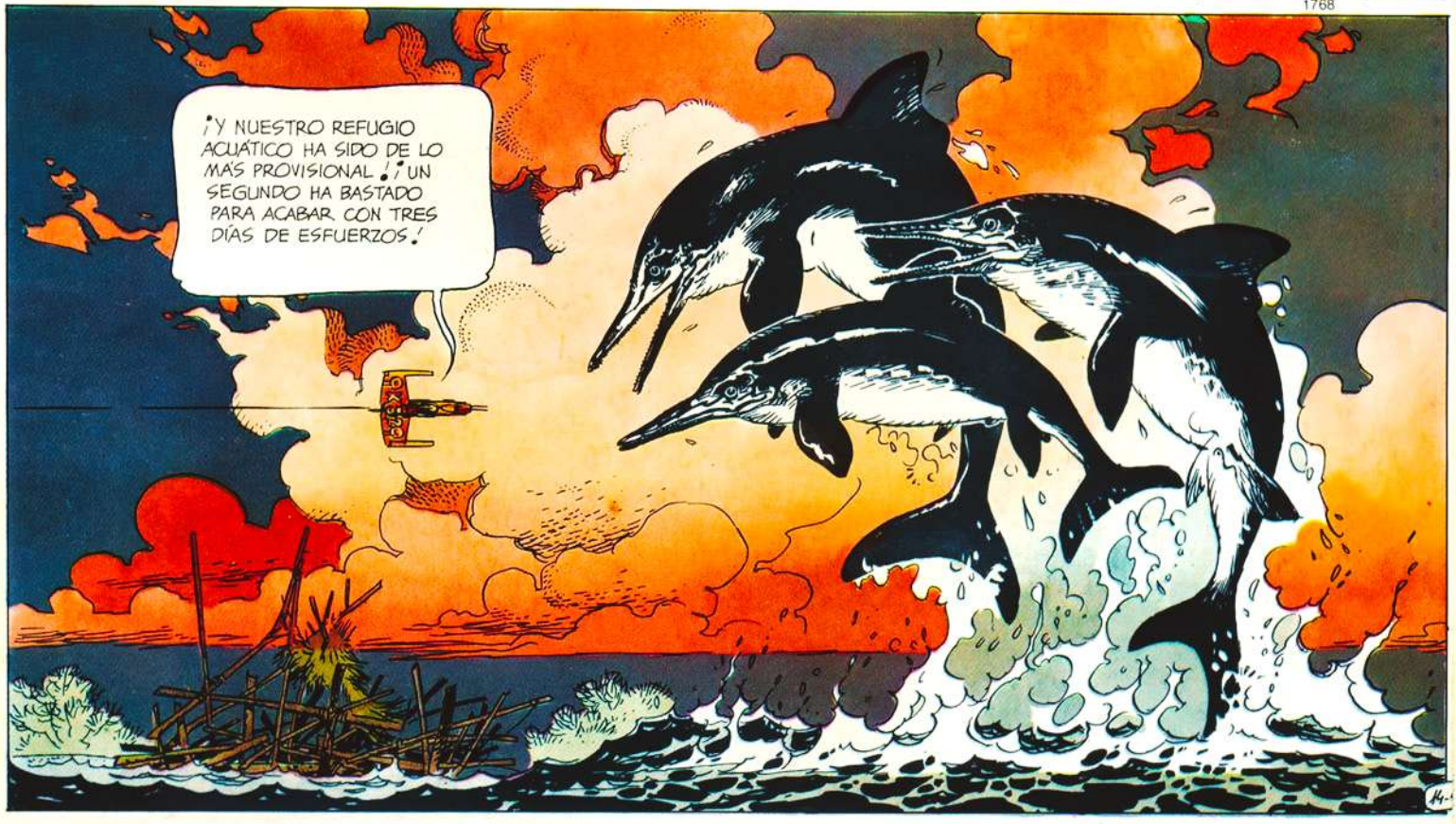
¡Y NUESTRO REFUGIO ACUÁTICO HA SIDO DE LO MÁS PROVISIONAL! ¡UN SEGUNDO HA BASTADO PARA ACABAR CON TRES DÍAS DE ESFUERZOS!

LA CÚPULA DE THULA BRILLABA EN EL HORIZONTE CUANDO EL K-2 SE POSÓ SOBRE UNA PLATAFORMA ROCOSA EN LA LADERA DE UNA MONTAÑA... RO-ION HABLÓ DE SU VIAJE DE EXPLORACIÓN...

ZORCA YA SABE AHORA QUE ESTAMOS VIVOS Y QUE TENEMOS UN NEUTRALIZADOR. DADO SU ORGULLO DE TIRANO, ¡NO PARARÁ HASTA VERNOS MUERTOS!

THULA NOS ESTÁ PROHIBIDA... LUEGO, ESOS TERRITORIOS LLENOS DE HORRIBLES CRIATURAS... ¡NO SOMOS MÁS QUE IMPOTENTES PEONES DE UN TABLERO DIABÓLICO!

SÍ, DOCTOR ORLOZ... DEJANDO APARTE THULA, ¡SOMOS LOS UNICOS SERES HUMANOS SOBRE LA TIERRA! ¡CUATRO SERES HUMANOS PARA TODO UN PLANETA!

NÁUFRAGOS DE ESE MUNDO SALVAJE, LOS "ROBINSONES DE LA TIERRA" SÓLO TENÍAN UNA ESPERANZA: ¡THULA!

Y SIN EMBARGO SU ODISEA NO HABÍA HECHO MÁS QUE EMPEZAR...

ALFONSO FONT 79

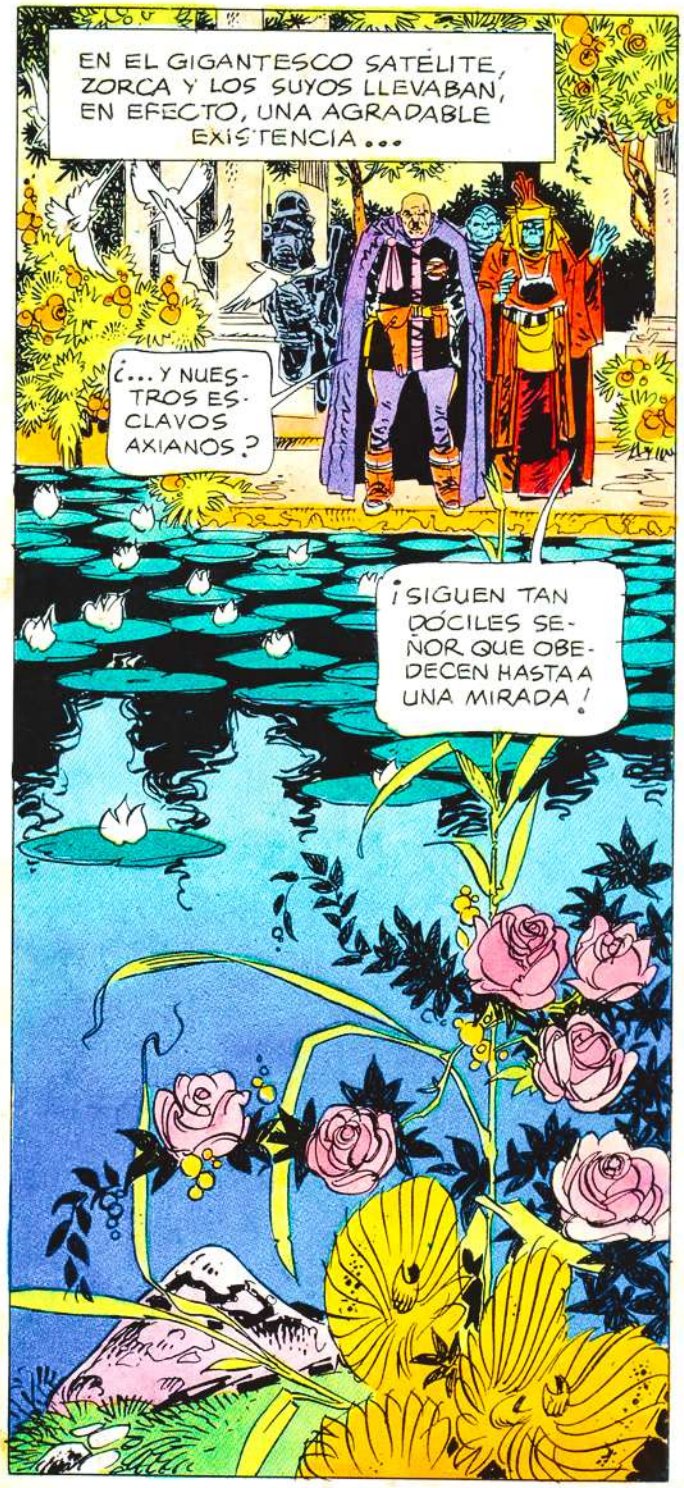
EN EL GIGANTESCO SATÉLITE, ZORCA Y LOS SUYOS LLEVABAN, EN EFECTO, UNA AGRADABLE EXISTENCIA...
¿...Y NUESTROS ESCLAVOS AXIANOS?
¡SIGUEN TAN DÓCILES SEÑOR QUE OBEDECEN HASTA A UNA MIRADA!

LOS ROBINSONES DE LA TIERRA

Roger Lecureux y Alfonso Font

LOS ROBINSONES DE LA TIERRA

Roger Lecureux y Alfonso Font

NORMA Editorial

Cualquier tema de ciencia ficción que hoy se plantee es difícil que pueda catalogarse de original o de sorprendente. Prácticamente todos los tópicos del género se han convertido en típicos y al afrontar el lector las primeras páginas de cualquier obra se le reproduce una sensación de «déjà vu» que se confirma, por lo general, en lo sucesivo.

En el caso del comic, esa dificultad por la innovación se repite a dos bandas, la literaria y la gráfica. También en este último terreno se ha experimentado un buen espectro de posibilidades que desde BUCK ROGERS hasta MAJOR FATAL, son de una riqueza admirable.

Pero si nos remitimos a las obras que la historieta de ciencia ficción ha producido recientemente, arrancaríamos de JEFF HAWKE y pasando por LONE SLOANE, LE VAGABOND DES LIMBES y VALERIAN junto a las historias a medio camino entre la fantasía y la ciencia ficción, obra de Bilal y Moebius, sería difícil encontrar huecos, cuando menos teóricos, por llenar.

LOS ROBINSONES DE LA TIERRA se plantea en Francia, país prolífico en historietas de ciencia ficción de gran impacto, para la revista PIF, dirigida preferentemente a un público infantil, lo que presupone ya que se van a tener que efectuar una serie de concesiones que permitan su comprensibilidad a cualquier nivel, y la desmarca del comic experimental o de pretensiones más sofisticadas. A pesar de lo cual, LOS ROBINSONES DE LA TIERRA, producto del excelente trabajo tanto literario, **Roger Lecureux,** como gráfico, **Alfonso Font,** alcanza un buen nivel medio.

A partir de una situación realmente original, como es la de situar la narración en una época anterior a la de la aparición del hombre en la tierra, lo que convierte a los protagonistas en auténticos robinsones, en un medio totalmente hostil, se consigue ofrecer una perspectiva de la Tierra que resulta altamente atractiva, por inhóspita y agresiva, poblada de grandes reptiles y convulsionada por continuas erupciones y movimientos sísmicos, lo cual le confiere un aire exótico más próximo al de Mongo que al de nuestro planeta.

Estos son los puntos más destacables de LOS ROBINSONES DE LA TIERRA, el contexto que se ha sabido encontrar y que le da un carácter concreto a la serie y el buen hacer de los autores, especialmente el de **Alfonso Font,** un profesional que cuenta en su haber con numerosas obras de envergadura, como GEMINIS, TEQUILA BANG e HISTORIAS NEGRAS y que a pesar de ello no es aún lo conocido que debiera en nuestro país.

El planteamiento y desarrollo de la serie es una confrontación entre el bien y el mal, pero procurando escapar de la trampa del maniqueísmo.

Enfrentados los zorkianos (el mal) con los Axianos (el bien), por culpa de este enfrentamiento se ven proyectados a la Tierra, unos doscientos millones de años antes de la aparición del hombre. A través de un cuarteto protagonista, los axianos Rodión, Lyla y Orloz y el zorkiano Tanou, se permite asociar a los valores negativos como la codicia, la crueldad, la ambición, etc., la imaginación, la astucia y la libertad de iniciativa, de la que carecen los axianos que aparecen como seres inofensivos pero casi programados.

En esta dualidad de valores radica uno de los factores de mayor interés de la historia que **Lecureux** nos cuenta, dotándola de la garra suficiente, como para sin hacer de ella una obra fundamental, lograr una buena serie de ciencia ficción. Lo cual no es un mérito pequeño, cuando tantas mediocridades abundan por el mercado.

El presente álbum recoge la primera aventura, completa, de la cual las 32 primeras páginas se habían publicado ya en la anterior etapa de CIMOC.

Joan Navarro

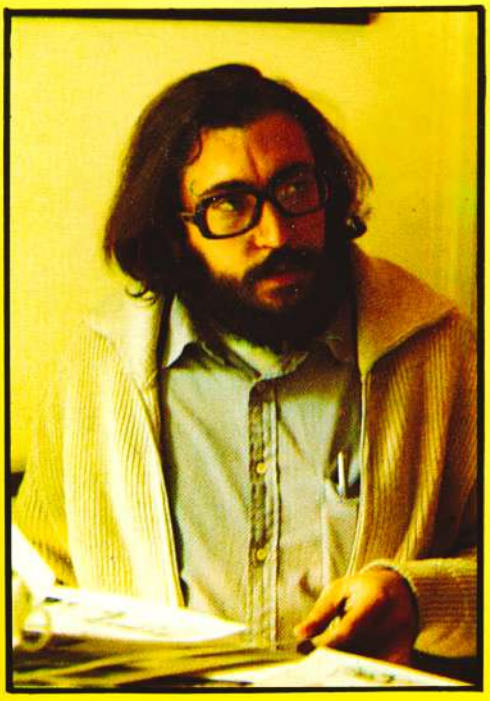

ALFONSO FONT

Alfonso Font, dibujante, nace en Barcelona hace 33 años, y lleva algo así como la mitad de ellos dedicados al mundo de la historieta. Como la mayoría de profesionales españoles ha trabajado más para el extranjero que para nuestro país. Afortunadamente podemos ahora, en CIMOC, ofrecer a nuestros lectores la última obra de este autor, "LOS ROBINSONES DE LA TIERRA", serie en la que sigue trabajando actualmente.

CIMOC:
¿Te gusta dibujar los Robinsones de la Tierra?

FONT:
Sí, claro. Pienso que es un tema realmente "amable" para el dibujante. Tiene posibilidades gráficas muy amplias, que van de la Ciencia ficción (maquinaria, naves, vestuario, etc.) al puro paisaje abierto por el que se mueven los personajes. Sí, me gusta dibujar esta serie, y sobre todo porque sus guiones, si bien son muy simples –piénsese que la publicación "madre" es Pif– al menos no entran en conflicto con mi manera de pensar.

CIMOC:
¿Cuántas páginas llevas dibujadas?

FONT:
Hasta el momento unas 150, quizás algunas más.

CIMOC:
¿Qué otros temas te gusta dibujar?

FONT:
A estas alturas, al menos para mí, ya no es tanto el atractivo de dibujar tal o cual tema, sino cuál es el contenido de esos temas. Según qué cosas, ya no las quiero hacer.

CIMOC:
Se habla de crisis en la historieta. ¿Qué opinas tú del futuro del comic en nuestro país?

FONT:
Yo lo veo de manera optimista. Por supuesto que existe una crisis, pero no sólo en la historieta, sino en todo, y es lógico que también nos afecte. Pero no olvidemos que es ahora, de unos pocos años para acá, que empiezan a publicarse en nuestro país revistas nuevas, cada vez mejor pensadas, mejor editadas, que los mismos editores están planteándose la historieta con un nuevo concepto y no meramente para ganar dinero, que el profesional del COMIC está empezando a comprender las posibilidades de ese medio, que el lector, el aficionado, es cada vez más exigente y ya no acepta las cosas hechas de cualquier manera, y eso es muy importante. Pienso que la verdadera "edad de oro" de la historieta en nuestro país, está empezando ahora.

CIMOC:
¿Puedes darnos tu opinión acerca de los super-héroes del comic?

FONT:
Para mí los verdaderos super-héroes no son los personajes (Capitán América, La Masa, etc.) sino los dibujantes que han tenido que trabajar con ellos tanto tiempo, y sin volverse locos.

CIMOC:
¿Crees que la historieta está donde debe o tendría que evolucionar? y si es así, ¿hacia dónde?

FONT:
Hace tiempo leí una frase que me quedó grabada, era de Pío Baroja y decía "la novela es un saco en el que cabe todo". Pienso exactamente lo mismo de la historieta. Considero que es un medio de comunicación tan válido como el cine, la radio, el teatro o la televisión. Todo el mundo se queja de los malos programas de televisión, pero a nadie se le ocurre rechazarla por sí misma, acusándola de ser un medio malo. A la historieta, sí. A la historieta se la critica como medio, y quien así hace, o es un soberbio injusto, o es simplemente un ignorante. Lo que sí es cierto es que a la historieta le ocurre como a la TV, tiene un exceso de malos programas. Durante mucho tiempo nos hemos conformado con que los dibujos fueran bonitos y nos importaba poco o nada que los guiones fuesen horrendos. Creo que eso está cambiando ya, y muy rápidamente.

Quien haya leído esas agrias historias cortas de Binet, o "Barrio" de Giménez, o "Alack Sinner" de Muñoz y Sampayo, o ese prodigio de humanismo que es "Gaston Lagaffe" de Franquin, o "Cauchemar Blanc" de Moebius, sabe que la historieta como medio culto de comunicación, tiene un gran futuro por delante. Quien haya leído "Príncipe Valiente" de Foster, o "Mort Cinder" de Breccia y Oesterheld, o "Corto Maltés" de Pratt, o el "Teniente Blueberry" de Gir y Charlier, o "Valerian" de Mezieres y Christin, y alguna más que ahora olvido, sabe de sobras que la historieta de aventuras, la buena historieta de aventuras, no morirá jamás.

LOS ROBINSONES DE LA TIERRA

guión
ROGER LECUREUX

dibujo
ALFONSO FONT

OCURRIÓ UN DÍA, EN LA NOCHE DE LOS TIEMPOS. FUE UNA ODISEA INCREIBLE, UNA ODISEA CUYO RELATO SÓLO PODRÁN AGUANTAR AQUELLOS CUYA RAZÓN ADMITE LO FANTÁSTICO Y CUYOS NERVIOS SOPORTAN EL TERROR...

ESA ODISEA TUVO SUS HÉROES, CUYOS NOMBRES QUEDARÁN LARGO TIEMPO GRABADOS EN LA HISTORIA DEL UNIVERSO...

EN AQUEL TIEMPO, PUES, HACE CENTENARES DE MILLONES DE AÑOS, EXISTÍA YA, EN UNA LEJANA GALAXIA, EL MÁS ACOGEDOR Y EL MÁS MARAVILLOSO DE LOS PLANETAS...

¡SOY FELIZ POR HABER SIDO ELEGIDA AYUDANTA DEL DOCTOR ORLOZ EN LA "THULA LA BELLA", RODIÓN!

¡YO TAMBIÉN, LILYA. ¡NOS PODREMOS VER MÁS A MENUDO!

THULA ERA UN SATÉLITE GIGANTE DEL PLANETA AXA, ESE PLANETA DE FELICIDAD DONDE, AL CABO DE LOS MILENIOS, LA MISMA NOCIÓN DEL MAL HABÍA SIDO OLVIDADA.

PERO EL "MAL" REAPARECIÓ ALLÍ 250.000 SIGLOS ANTES DE NUESTRA ERA, CON LA BRUTAL AGRESIÓN DE CONQUISTADORES LLEGADOS DE LAS PROFUNDIDADES DEL ESPACIO.

1756

AQUEL ATAQUE, QUE TUVO LUGAR DURANTE LA "ESTACIÓN DE LAS NOCHES VERDES", FUE CONDUCIDO SALVAJEMENTE Y CAUSÓ NUMEROSAS VÍCTIMAS.

¡ESOS "ZORKIANOS" POSEEN MEDIOS DE DESTRUCCIÓN DE LOS QUE NOSOTROS LO IGNORAMOS TODO, RODIÓN!

¡PERO NUESTROS MEDIOS DE PROTECCIÓN DARÁN RAZÓN DE ELLOS, LILYA / ¡YA LO VERÁS!

"AXA LA PACÍFICA" POSEÍA, EN EFECTO, TALES MEDIOS.

SE UTILIZARON LOS INVISIBLES ESCUDOS ELECTRÓNICOS, DESTINADOS HABITUALMENTE A CONTENER EL ATAQUE DE LOS "RAYOCOS"... *

* GRANDES FIERAS DEL PLANETA AXA.

... Y LOS BÁRBAROS "ZORKIANOS" FUERON CAPTURADOS A MILLARES, INCLUIDO SU JEFE, LLAMADO **ZORCA**, LO MISMO QUE SU PLANETA.

EL GRAN CONSEJO AXIANO, COMO SIEMPRE, SE MOSTRÓ MAGNÁNIMO.

¡LOS CAUTIVOS SERÁN TRANSFERIDOS A THULA! ¡PERMANECERÁN ALLÍ HASTA QUE HAYAN ADQUIRIDO CONSCIENCIA DE LOS MALOS SENTIMIENTOS QUE DOMINAN SUS CORAZONES Y SUS ESPÍRITUS!

¡EL DOCTOR ORLOZ Y SUS AYUDANTES MÉDICOS Y PSICÓLOGOS LOS AYUDARÁN!

HMMM! ¡REEDUCAR A SERES TAN TARADOS COMO ESOS, NO SERÁ COSA FÁCIL!

1756

EL FUTURO, COMO VEREMOS, DARÍA RAZÓN AL DOCTOR ORLOZ. LOS ZORKIANOS, QUE CONSTITUÍAN UNA EXTRAÑA MEZCLA DE CLANES...

... FUERON TRANSFERIDOS AL SATÉ - LITE "THULA" QUE ERA DE POR SI UN UN TERRITORIO INMENSO...

¡... DONDE SE ENCON - TRABA TODO, ABSOLU - TAMENTE TODO, LO QUE HACÍA LA BELLE - ZA Y LA RIQUEZA DEL PLANETA MADRE! ALLÍ HABÍA MONTA - ÑAS Y LAGOS, RÍOS Y BOSQUES PRO - FUNDOS...

...SE ALZABAN CIUDADES, RÉPLICAS EXACTAS DE LAS DE AXA, PRODUCTO DE UNA CIENCIA PRODIGIOSA. THULA ERA UN MICROMUNDO DONDE LA TÉCNICA Y LA NATURALEZA SE MEZCLABAN ARMONIOSAMENTE...

1756

...Y DONDE TODO ESTABA CONCEBIDO PARA LA FELICIDAD DE LOS QUE ALLÍ RESIDÍAN. LA RESPONSA - BILIDAD DEL PLANETA RECAÍA SOBRE UN CENTENAR DE HOMBRES, DE LOS CUALES RODIÓN ERA EL MÁS EX - PERIMENTADO.

¡PERIGEO 203... NORMAL! ¡APOGEO 527... NORMAL!

PER
APO
203
527

¡HAN LLEGADO LOS ZORKIA - NOS, RODIÓN! ¡ESTOY SEGURA DE QUE EL DR. ORLOZ CONSEGUI - RÁ INCULCARLES BUENOS SENTI - MIENTOS!

PASARON ALGUNAS SEMANAS... A LOS ZORKIANOS SÓLO SE LES OBLIGABA A ESCUCHAR ALGUNAS BREVES CHARLAS DEL DR. ORLOZ...
¡LA FELICIDAD DE LOS INDIVIDUOS DEPENDE DEL GRADO DE JUSTICIA Y FRATERNIDAD QUE HA PODIDO ALCANZAR SU COMUNIDAD!
¡SU TÉSIS ES ESTÚPIDA, DOCTOR ORLOZ! ¡EL INDIVIDUO NO ENCUENTRA LA FELICIDAD MÁS QUE EN EL PODER, EN EL PODER QUE ÉL SABE TOMARSE!
ESE ZORKA ES PARTICULARMENTE REFRACTARIO A NUESTROS SENTIMIENTOS, LILYA. ¡TENDREMOS DIFICULTADES PARA BORRAR MILENIOS DE EGOISMO!
LOS ZORKIANOS TENÍAN LIBERTAD DE CIRCULAR POR TODAS PARTES DE THULA...
1756
...Y SÓLO LES ESTABAN PROHIBIDAS LAS INFRAESTUCTURAS DEL SATÉLITE, POR MEDIO DE ESCUDOS ELECTRÓNICOS.
AAAAH!
¡IMPOSIBLE IR MÁS LEJOS!
¡HARÁ FALTA, SIN EMBARGO, UN MEDIO PARA APODERARSE DE THULA! ¡SI TUVIÉSEMOS EL CONTROL DE ESTE SATÉLITE, LOS DE AXA NO PODRÍAN NADA CONTRA NOSOTROS!

¡¡SERÍAMOS DUEÑOS DE ESTE PARAÍSO QUE ES THULA!!

¡ZORKA TIENE RAZÓN! ¡AQUÍ NO SON MÁS QUE UN CENTENAR, Y NOSOTROS SOMOS VARIOS MILLARES! ¡LO CONSEGUIREMOS!

PERO NOS SERÁN NECESARIAS ARMAS...

¡YO HE VISTO EN EL MUSEO DE LA CIUDAD CENTRAL!

TRAMADA DE ESTE MODO POR ZORK, LA REVUELTA SE ORGANIZÓ...

1756

¡... Y ESTALLÓ BRUTALMENTE!

¡MIRE, DOCTOR ORLOZ! LOS ZORKIANOS NOS INVADEN EL MUSEO...

¡ALERTEMOS A RODIÓN, LILYA! ¡APRISA! ¡APRISA!

¡RODIÓN! ¡RODIÓN! ¡PASAN COSAS ANORMALES! LOS ZORKIANOS HAN INVADIDO EL MUSEO, NO SÉ CON QUÉ FINALIDAD...

¡VOY ALLÍ, LILYA!

OOOOH!

¡ERA YA DEMASIADO TARDE!

ENCANTADO DE CONOCERTE, RODIÓN... ESTA JOVEN AXIANA ES DEMASIADO HERMOSA PARA MORIR...

PERO HAS DE SABER QUE SI NO EJECUTAS INMEDIATAMENTE MIS ÓRDENES, ¡NO VACILARÉ EN MATAR A SUS COMPAÑEROS!

¡ESTO ES INSENSATO! ¡UN HOMBRE NO PUEDE MATAR A OTROS A SANGRE FRÍA!

ESTÚPIDA MENTALIDAD AXIANA... ¡JA, JA, JA! ¡MIRA!

SCHOUFF

LOS DOS AXIANOS DESAPARECIERON, DESINTEGRADOS, POR UN RAYO COLOR MALVA...

1756

¡ESTO ES HORRIBLE!

¡CORTA INMEDIATAMENTE LOS CIRCUITOS DE LAS MURALLAS ELECTRÓNICAS, O DE LO CONTRARIO VERÁS COSAS MÁS HORRIBLES AÚN!

ATERRORIZADO ANTE AQUELLA CRUELDAD QUE SU RAZÓN NO PODÍA CONCEBIR, RODIÓN CUMPLIÓ.

TAC! TAC! TAC!

¡CIRCUITO Nº5.. CORTADO! ¡CIRCUITOS Nºs 6... 7... 8... CORTADOS!

•ESTA HISTORIA TERMINA EN EL PRÓXIMO NÚMERO•

LOS ROBINSONES DE LA TIERRA

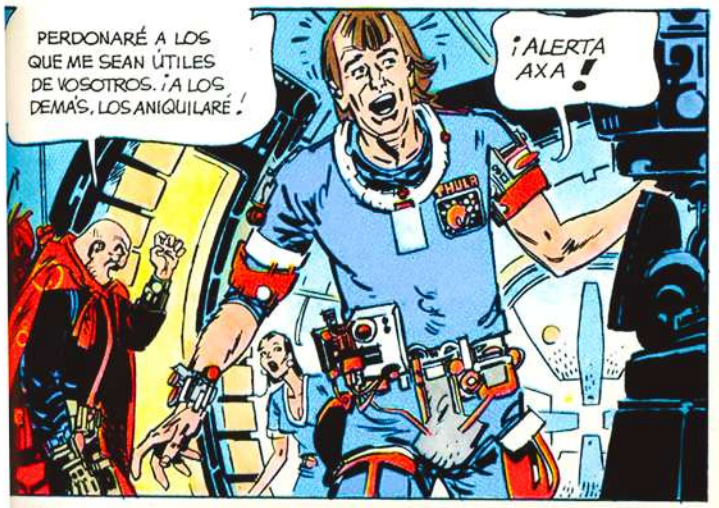

1756

¡¡THULA SE VA A DESPEGAR DE SU ÓRBITA!! ¡¡Y DESPUÉS NADA LA PODRÁ DEVOLVER ALLÍ!!

¡¡THULA SE PERDERÁ EN EL ESPACIO!!

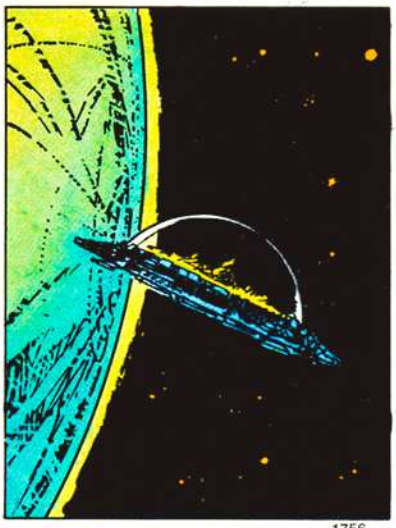

ZORKA SÓLO PALIDECIÓ UN INSTANTE.

¡PERO PODREMOS SOBREVIVIR, PUESTO QUE THULA ES TAN GRANDE COMO MUCHOS PLANETAS!

¡SOBREVIVIREMOS SÓLO ALGUNOS MESES!

1756

LO QUE TARDEN EN AGOTARSE LOS REGENERADORES DE OXÍGENO.

28S.

EL PLANETA AXA, DEL QUE SE ALEJABA EL SATÉLITE, YA NO ERA MÁS QUE UN MINÚSCULO PUNTO LUMINOSO EN EL ESPACIO.

AXA LA FELIZ, AXA LA PACÍFICA DESAPARECIÓ PARA SIEMPRE EN EL TERCIOPELO NEGRO DE LA NOCHE ESPACIAL...

...Y THULA, COMO UN FANTÁSTICO NAVÍO ERRANTE EN LA INMENSIDAD DEL INFINITO, SE LLEVÓ HACIA LO DESCONOCIDO A SU EXTRAÑO PASAJE DE "BUENOS" Y "MALOS".

1756

NACIDO EN UNA CIVILIZACIÓN QUE HABÍA OLVIDADO LA VIOLENCIA Y LA BRUTALIDAD, RODIÓN NO HABÍA SIDO NUNCA GOLPEADO POR OTRO HOMBRE.

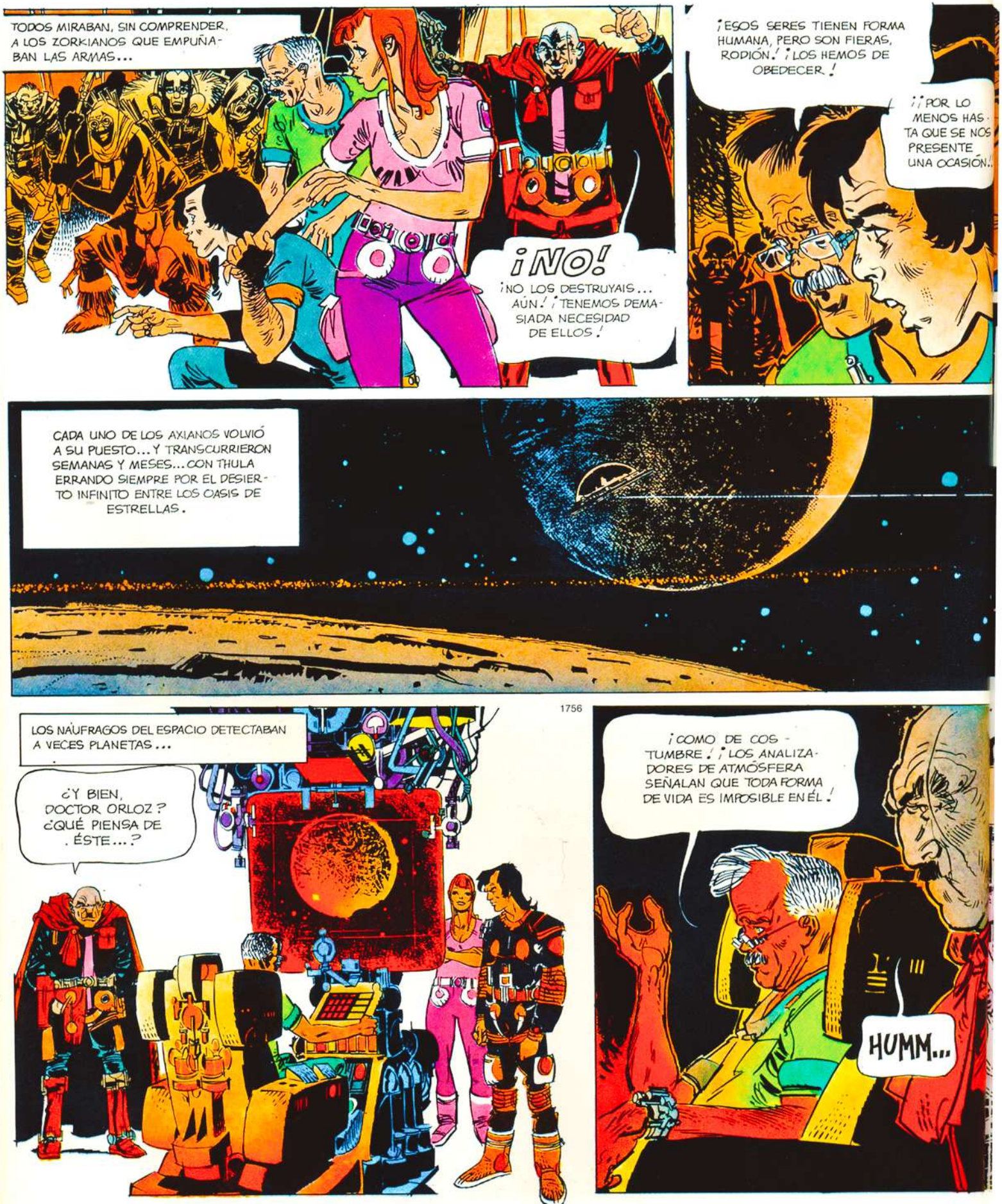
TODOS MIRABAN, SIN COMPRENDER, A LOS ZORKIANOS QUE EMPUÑABAN LAS ARMAS...
¡NO!
¡NO LOS DESTRUYAIS... AÚN! ¡TENEMOS DEMASIADA NECESIDAD DE ELLOS!
¡ESOS SERES TIENEN FORMA HUMANA, PERO SON FIERAS, RODIÓN! ¡LOS HEMOS DE OBEDECER!
¡¡POR LO MENOS HASTA QUE SE NOS PRESENTE UNA OCASIÓN!!
CADA UNO DE LOS AXIANOS VOLVIÓ A SU PUESTO... Y TRANSCURRIERON SEMANAS Y MESES... CON THULA ERRANDO SIEMPRE POR EL DESIERTO INFINITO ENTRE LOS OASIS DE ESTRELLAS.
1756
LOS NÁUFRAGOS DEL ESPACIO DETECTABAN A VECES PLANETAS...
¿Y BIEN, DOCTOR ORLOZ? ¿QUÉ PIENSA DE ÉSTE...?
¡COMO DE COSTUMBRE! ¡LOS ANALIZADORES DE ATMÓSFERA SEÑALAN QUE TODA FORMA DE VIDA ES IMPOSIBLE EN ÉL!
HUMM...

¡ADEMÁS, VEA QUE SERÁ DEL PLANETA DENTRO DE POCOS SIGLOS!

BAJO EL EFECTO DE UNA INEXPLICABLE DEFLAGRACIÓN INTERNA, EL PLANETA SE DESINTEGRÓ EN EL ESPACIO.

EL FANTÁSTICO NIVEL DE LA CIENCIA AXIANA PERMITÍA PREVER, CON MILLONES DE AÑOS POR ANTICIPADO, NO SÓLO LA EVOLUCIÓN DE LOS PLANETAS, SINO TAMBIÉN...

...LAS FORMAS DE VIDA QUE SE DESARROLLARÍAN.

¡LAS DE AQUÍ SERÍAN FATALES PARA LOS SERES HUMANOS! ¡SÓLO LOS CRISTALES SE HAN PODIDO DESARROLLAR!

UN CENTENAR DE AXIANOS ERAN PRISIONEROS DE LOS ZORKIANOS... PERO TODOS ERAN CAUTIVOS DE AQUELLAS INMENSIDADES CÓSMICAS.

1756

Y LA DESESPERACIÓN SE APODERABA A VECES DE ALGUNOS.

¡NUNCA DEBISTE HABERNOS ARRASTRADO A ESTA REVUELTA, ZORKA!

¿QUÉ DICES MUJER?

¡DIGO QUE LOS AXIANOS SE PORTABAN BIEN CON NOSOTROS! TANOU Y YO HUBIÉRAMOS PODIDO VIVIR FELICES Y...

ZORKA EL AMO, ZORKA EL CRUEL, NO TOLERABA NINGUNA QUEJA, NINGUNA LAMENTACIÓN, NINGUNA RÉPLICA A SU PODER...

¡MADRE!

...Y SÓLO LA NECESIDAD HACÍA QUE AGUANTASE A RODION, LILYA Y EL DR. ORLOZ Y A SU COMPAÑEROS AXIANOS.

¡NOS ACERCAMOS A OTRO SOL, RODION!

THULA

THULA, EN SU RONDAR SIN FIN, HABÍA ENCONTRADO MUCHAS VECES SOLES INABORDABLES. ATRAVESÓ LA ZONA DESLUMBRANTE DE ESTE Y...

...APARECIÓ UN PLANETA MINÚSCULO...

¡VEAMOS SI ÉSTE NOS PUEDE SER HOSPITALARIO!

EL DOCTOR ORLOZ SE SITUÓ DELANTE DE LOS ANALIZADORES...

...Y EL PLANETA SE AGRANDÓ DE PRONTO EN LA PANTALLA. UN PEQUEÑO SATÉLITE DORADO SOMBREABA SU SUPERFICIE, QUE ERA DE COLOR EXTRAÑAMENTE AZULADO.

LOS CORAZONES HABÍAN CESADO DE LATIR.

¿QUÉ DICEN LOS ANALIZADORES, ORLOZ?

¡UN MOMENTO...! DICEN ...DICEN...

¡... QUE LA ATMÓSFERA DE ESE PLANETA ES IDÉNTICA A LA NUESTRA! ¡LOS SERES HUMANOS PUEDEN VIVIR ALLÍ PERFECTAMENTE!

OS CORAZONES EMPEZARON A LATIR DE NUEVO...

¿PODEMOS POSAR THULA ALLÍ, RODION...?

PODEMOS, UTILIZANDO NUESTROS ÚLTIMOS RECURSOS DE ENERGÍA...

...PERO NO PODREMOS NUNCA MÁS MARCHARNOS DE ESE PLANETA.

¡QUÉ IMPORTA! ¡PÓSATE ALLÍ RODION! TODO ES PREFERIBLE A ESTE NAUFRAGIO SIN FIN POR EL ESPACIO.!¡Y THULA PUEDE ASEGURAR NUESTRA SUPERVIVENCIA HASTA EL FINAL DE LOS TIEMPOS!

¡Y DIGO **NUESTRA** SUPERVIVENCIA! ¡PORQUE CUANDO NOS HAYAMOS POSADO, **DESTRUIRÉ A RODION Y LOS SUYOS**

1756

VEAMOS QUÉ SERÁ DE ESE PLANETA EN EL FUTURO...

EL DOCTOR ORLOZ APRETÓ BOTONES... LOS DÍODOS HICIERON GUIÑOS... Y EN LA PANTALLA, LOS CONTINENTES DEL PLANETA AZUL SE MODIFICARON, SE REMOLDEARON...

¡¡VEAN CÓMO SERÁ ESE PLANETA DENTRO DE UNOS 200 MILLONES DE AÑOS!!

¡ESE PLANETA DONDE IBAN A POSARSE HOMBRES LLEGADOS DE LOS CONFINES DEL ESPACIO SE LLAMARÍA UN DÍA... **LA TIERRA!** PERO SOBRE ESE PLANETA REINABA AHORA UNA VIDA EXTRAÑA Y SALVAJE...

ALFONSO FONT 78

¡¡...Y LA FANTÁSTICA ODISEA DE LOS QUE SE CONVERTIRÍAN EN LOS "ROBINSONES DE LA TIERRA" HACÍA MÁS QUE EMPEZAR...!!

FIN DEL EPISODIO

LOS ROBINSONES DE LA TIERRA

guión
ROGER LECUREUX
dibujo
ALFONSO FONT

EL INFIERNO AZUL

UTILIZANDO LOS ÚLTIMOS RECURSOS ENERGÉTICOS DEL SATÉLITE, RODIÓN Y LOS AXIANOS DIRIGIERON EL LENTO DESCENSO HACIA AQUEL PLANETA, DEL CUAL LOS NÁUFRAGOS DEL ESPACIO NO VOLVERÍAN A MARCHAR.

CON SUS 40.000 Kms.^{2} DE SUPERFICIE, THULA SOMBREÓ LOS OCÉANOS Y LOS CONTINENTES ANTES DE POSARSE ENCIMA DE ELLOS...

1758

...Y FUE ASÍ COMO UN FANTÁSTICO MICROMUNDO, CONTENIENDO TODAS LAS RIQUEZAS NACIDAS DE UNA CIENCIA SUPREMAMENTE AVANZADA, SE ELEVÓ COMO UN OASIS...

9

...SOBRE AQUEL PLANETA SALVAJE DONDE EL HOMBRE NO EXISTÍA AÚN... DONDE EL HOMBRE NO APARECERÍA HASTA BILLONES DE SIGLOS MÁS TARDE.

ZORKA EL CRUEL REINARÍA AHORA EN THULA COMO DUEÑO ABSOLUTO.

¡ESTA SIGLA SERÁ LA DE MI GUARDIA PERSONAL! ¡QUE LOS AXIANOS, CON SUS ESTÚPIDAS "FLORES AL SOL", OS TEMAN COMO AL RAYO.'

IGNORANDO LA VIOLENCIA Y EL MAL, LOS AXIANOS NO ERAN MÁS QUE ESCLAVOS DE LOS FIELES DE ZORKA...

...Y SÓLO RODIÓN, LILYA Y ORLOZ, DE CUALES EL "AMO" TENÍA A VECES NECESIDAD, SE BENEFICIABAN AÚN DE ALGUNAS LIBERTADES.

¡VED AHÍ EL TIRANO! ¿QUÉ QUERRÁ AHORA?

1758

¡PUESTO QUE SÓLO USTED SABE HACER FUNCIONAR ESE "PREVISOR" Y DESCIFRAR SUS DATOS, ME GUSTARÍA CONOCER EL FUTURO DE ESTE PLANETA, DOCTOR ORLOZ.'

¡SE LO HE DICHO YA, ZORKA! ¡SUS CONTINENTES ADQUIRIRÁN ESTA APARIENCIA, Y SE LLAMARÁ'...

¡LA TIERRA!

LAS ESPECIES ANIMALES EVOLUCIONARÁN MUY LENTAMENTE... DESPUÉS SERES HUMANOS PARECIDOS A NOSOTROS SE EXTENDERÁN POCO A POCO...
¡... SU CIVILIZACIÓN SE DESARROLLARÁ TAMBIÉN MUY LENTAMENTE ... Y CONSTRUIRÁN POBLACIONES... Y CIUDADES COMO ESTA!
¡PERO ESTO NO TENDRÁ LUGAR HASTA DENTRO DE DOSCIENTOS MILLONES DE AÑOS! ¡EL "PREVISOR", POR OTRA PARTE, NO PUEDE SONDEAR MÁS LEJOS EN EL FUTURO!
¡DE MOMENTO, LA TIERRA NO ES MÁS QUE UN PLANETA DE PESADILLA, POBLADO DE MONSTRUOS COMO ÉSTOS, A LOS QUE SE LLAMARÁ "BRONTOSAURIOS"!
1758
¡JA, JA, JA! ¿QUÉ IMPORTAN ESOS MONSTRUOS, PUESTO QUE DENTRO DE THULA SOMOS INVULNERABLES? ¡METIDOS EN THULA, GOZAREMOS DE LA MÁS BELLA DE LAS VIDAS QUE SE PUEDA SOÑAR...!
ALFONSO FONT 78.-

¡¡LAS RIQUEZAS DE THULA NO SON INAGOTABLES!! MALGASTARLAS COMO HACEN TUS HOMBRES, NOS LLEVARÁ A LA CATÁSTROFE!
RODIÓN SE OPONÍA CADA VEZ CON MÁS FRECUENCIA A ZORKA...
...TANTO QUE UN DÍA...
¡NO TENEMOS MÁS NECESIDAD DE ESE RODIÓN! ¡¡SERÁ EJECUTADO MAÑANA EN LA PLAZA DE LA GRAN CIUDAD... Y ESTO SERVIRÁ DE EJEMPLO!!

RODIÓN Y SUS COMPAÑEROS FUERON ENCERRADOS EN UNA SALA, AQUELLA NOCHE...
¡NO TE DESEO BUENAS NOCHES, RODION, PUESTO QUE ZORKA HA ORDENADO TU EJECUCIÓN AL AMANECER.
¡JA, JA, JA!

¿EJECUCIÓN!
¡ESTO QUIERE DECIR QUE ZORKA QUIERE DESTRUIRTE, RODION, ¡MATARTE!
¿MATARME...? ¿PERO POR QUÉ? ¡ESTO ES IMPOSIBLE! LOS HOMBRES NO PUEDEN...
EL PENSAMIENTO DE QUE UN HOMBRE PUDIERA MATAR A OTRO, SOBREPASABA LA MENTALIDAD DE RODION.
¡¡ZORKA Y LOS SUYOS NO SON HOMBRES, SINO MONSTRUOS!!
¡ENTONCES, ES NECESARIO ESCAPAR! ¡HEMOS DE HUIR DE LA CIUDAD... Y REFUGIARNOS EN LOS BOSQUES DE THULA!

¡HUIR ES IMPOSIBLE, LILYA! ¡ZORKA HA COLOCADO GUARDIAS EN LA PUERTA DE ESTA SALA, Y ES LA ÚNICA SALIDA!

LA ANGUSTIA DOMINABA A LOS TRES AXIANOS CUANDO, EN PLENA NOCHE, UNA LUZ FULGURANTE ILUMINÓ EL CORREDOR...

¿QUÉ SUCEDE?

9

...OOH!

EL CORREDOR ESTABA DESIERTO... LOS CUERPOS DE LOS GUARDIAS ZORKIANOS ACABABAN DE DESINTEGRARSE.

1758

¡ALGUIEN HA QUERIDO AYUDARNOS! PERO ¿QUIÉN? ¿QUIÉN...?

¿QUÉ IMPORTA, LILYA? ¡HEMOS DE LLEGAR AL BOSQUE A TODA PRISA!

UN INSTANTE DESPUÉS, LOS FUGITIVOS SE ALEJABAN DE LA GRAN CIUDAD Y CORRÍAN HACIA EL BOSQUE...

¡MÁS APRISA! ¡MÁS APRISA! ¡QUIZÁ YA HA SIDO DADA LA ALARMA!

LA EVASIÓN, EN EFECTO ACABABA DE SER SEÑALADA...
¡PERSEGUID A ESOS AXIANOS INMEDIATAMENTE, Y DESTRUIDLOS SOBRE LA MARCHA!

¡UN SONAK!
¡SUS ULTRASÓNICOS NOS DETECTARÁN INMEDIATAMENTE!
¡ENTONCES, ESTAMOS PERDIDOS!

¡AÚN NO, LILYA! ¡NO NOS MOVAMOS!
BIP! BIP!
EL APARATO SALIDO DE LA CIUDAD SOBREVOLÓ A LOS TRES COMPAÑEROS. Y DE PRONTO...

... BROTÓ DEL MISMO UN RELÁMPAGO AZUL, Y UNA ENORME ROCA VOLÓ EN PEDAZOS.

¡EL DETECTOR HA SIDO ENGAÑADO POR ESA ROCA!
¡SIN DUDA, NO SE ENGAÑARÁ DOS VECES!

1758
BIP!... BIP!... BIP!...
¿QUIÉN SABE?
EL APARATO SE ACERCABA, RODIÓN Y LOS SUYOS CORRIERON HACIA OTRA ROCA...

¡... LA CUAL ESTALLÓ COMO LA ANTERIOR, PULVERIZADA POR UN NUEVO RAYO!

¡EL SONAK REGRESA A SU BASE! ¡CREE SIN DUDA QUE NOS HA DESTRUIDO!

¿DESTRUIDOS...? ¡SI ZORCA UTILIZA ESOS APARATOS CONTRA NOSOTROS, LO SEREMOS TARDE O TEMPRANO!!¡¡NUNCA ESTAREMOS SEGUROS EN THULA!!

¡NUESTRA ÚNICA POSIBILIDAD DE SOBREVIVIR ESTÁ HUYENDO DE THULA! ¡GUÍANOS RODION!

¡VENID!

RODIÓN CONOCÍA EL EXTRAORDINARIO SATÉLITE MEJOR QUE NADIE...

... Y LLEVÓ SUS COMPAÑEROS A UNA ENTRADA DE ACCESO A LA INFRAESTRUCTURA...

...IGNORANDO QUE ERAN ESPIADOS.

LOS TRES AXIANOS RONDARON LARGO TIEMPO POR AQUEL FANTÁSTICO SUBSUELO, DONDE ESTABA A LA VEZ EL CORAZÓN Y EL CEREBRO DE THULA.

¡POR AQUÍ HAY UNA SALIDA!

RODION ECLIPSÓ EL RAYO DE UNA CÉLULA, Y SE ABRIÓ UNA PUERTA MONUMENTAL EN UN SILENCIO IMPRESIONANTE...

¡VAMOS!

9

UN INSTANTE MÁS TARDE, LOS EVADIDOS DE THULA SE ENCONTRARON EN UN ESCENARIO DESCONOCIDO POR ELLOS... Y ASÍ CORRIERON DURANTE LARGO RATO...

1758

¡CUANTO MÁS LEJOS ESTEMOS DE ESOS SALVAJES, MÁS NOS ENCONTRAREMOS EN SEGURIDAD!

¿USTED CREE, ORLOZ? ¡MIRE AQUELLO!

ALFONSO FONT. -78

¡¡UN PTERANODON!! (*)

¡UN ESPANTOSO MONSTRUO ALADO SE LANZABA SOBRE ELLOS, Y NO TENÍAN NINGÚN MEDIO DE DEFENSA!

NUESTRA LIBERTAD NO HABRÁ DURADO MUCHO.

ESTABAN A MERCED DEL GRAN PTERANODON... *PERO DE PRONTO...*

(*) EL PTERANODON LLEGABA A MEDIR DIEZ METROS DE ENVERGADURA.

•ESTA HISTORIA TERMINA EN EL PRÓXIMO NÚMERO•

UN MUCHACHO SALIÓ DE LAS TINIEBLAS, CON UN ARMA EN LA MANO...

10

1758

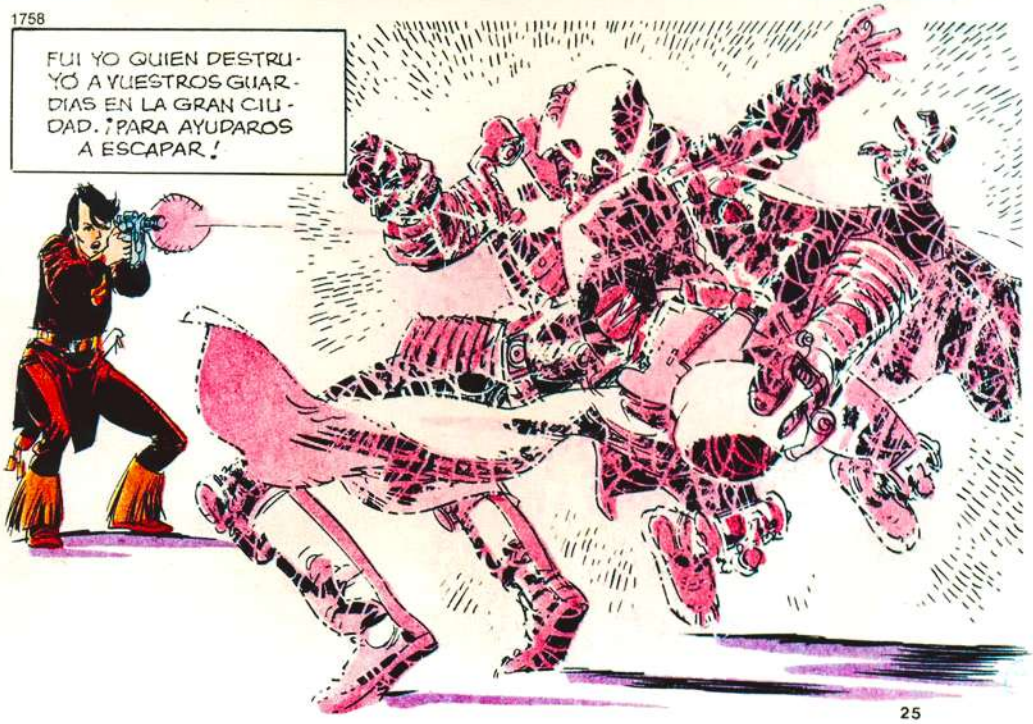

RODION ESTABA ATERRADO.

¿HAS MATADO A TRES HOMBRES? ¿TÚ? ¿TANOU? ¡ESTO ES INCREÍBLE!

¡NUESTRO MODO DE PENSAR AXIANO NO PUEDE ADMITIR ESA IDEA! ¡PERO NO OLVIDEMOS QUE TANOU ES ZORKIANO!

EL MUCHACHO PROSIGUIÓ...

OS VI HUIR DE THULA... HE CORRIDO DETRÁS VUESTRO TODA LA NOCHE, SIN OSAR APROXIMARME... PERO CUANDO HE VISTO QUE ESE MONSTRUO OS ATACABA...

10

...NO HE PODIDO EVITAR...

¡GRACIAS POR HABERNOS SALVADO, TANOU! ¡SERÁS NUESTRO AMIGO, NUESTRO HERMANO!

RODIÓN EMOCIONADO, ESTRECHÓ AL NIÑO CONTRA SÍ... LA SIGLA DEL "SOL CON LA FLOR" Y LA SIGLA DEL RAYO SE CONFUNDIERON POR UN INSTANTE...

¿PERO COMO SOBREVIREMOS EN ESTE TERRITORIO DE PESADILLA?

1758

AUNQUE ESTABAN YA A VARIAS LEGUAS, THULA LA MARAVILLOSA OCUPABA TODO EL HORIZONTE... PERO THULA LES ESTABA DESDE AHORA PROHIBIDA...

...Y NADIE HUBIERA PODIDO PREVER LAS ESPANTOSAS AVENTURAS QUE ESPERABAN A ESTOS ROBINSONES DE LA TIERRA...

• FIN DEL EPISODIO •

LOS ROBINSONES DE LA TIERRA

guión
ROGER LECUREUX
dibujo
ALFONSO FONT

¡ACOSADOS!

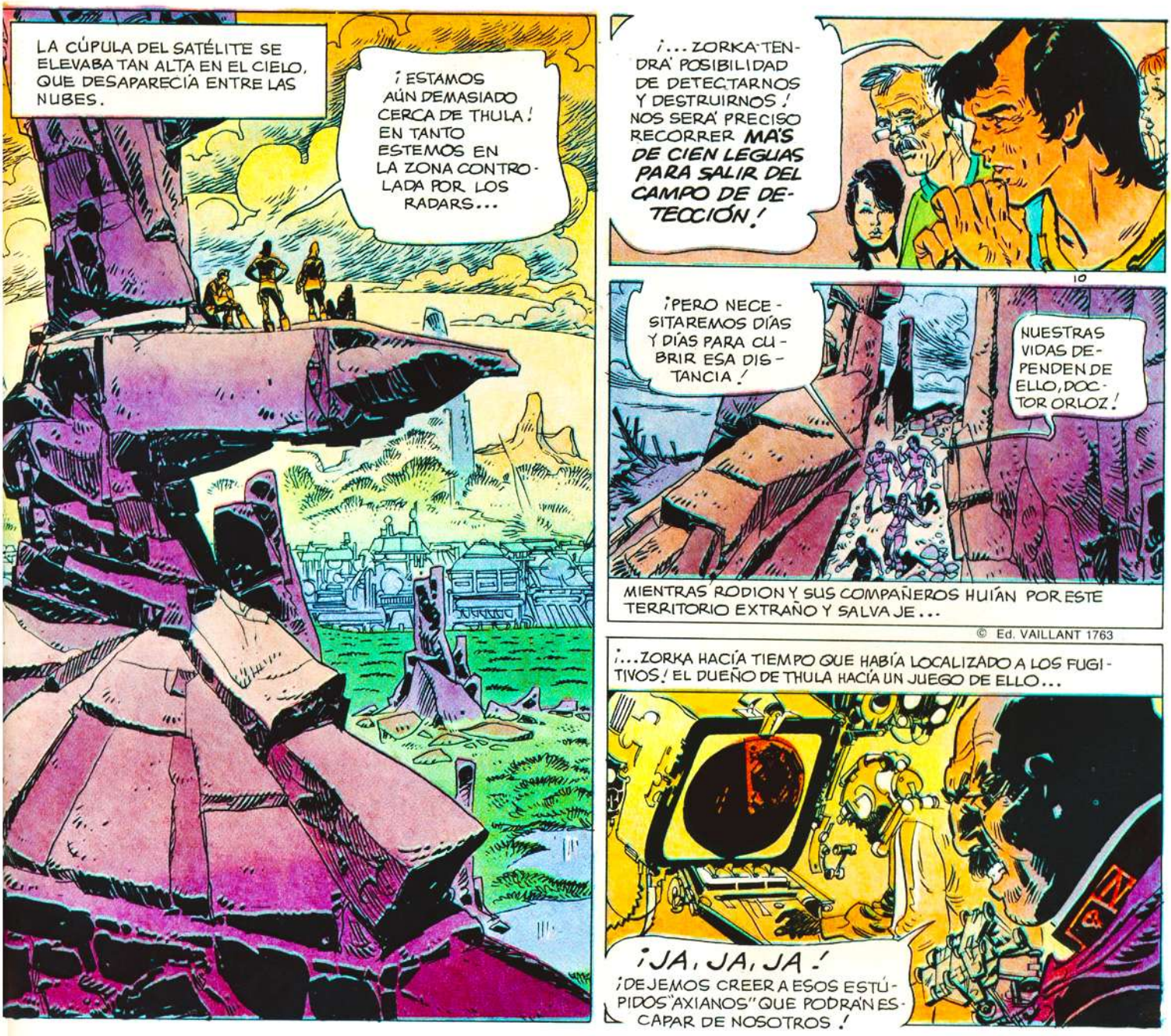

¡CONCEDÁMOSLES UN PEQUEÑO PLAZO PARA QUE APRECIEN LOS "ENCANTOS" DEL PLANETA TIERRA! ¡DECIDIREMOS SU SUERTE CUANDO LLEGUE EL MOMENTO!

Y LOS DÍAS TRANSCURRIERON... LOS FUGITIVOS LLEVABAN, MIENTRAS, UNA VIDA PARA LA CUAL NO ESTABAN PREPARADOS... POR LAS NOCHES SUFRÍAN UN FRÍO COMO NO HABÍAN CONOCIDO NUNCA...

DE DÍA SE TENÍAN QUE ESCONDER PARA ESCAPAR DE CRIATURAS ESPANTOSAS...

¡QUIZÁ NUNCA DEBIMOS HABER HUIDO DE THULA!

¡ERA NECESARIO, LILYA! PERO VOLVEREMOS ALLÍ.

1763

HEREDEROS DE UNA CIVILIZACIÓN FANTÁSTICAMENTE AVANZADA, SE ENCONTRABAN DESAMPARADOS ANTE ESTA VIDA PRIMITIVA...

¡TODA NUESTRA CIENCIA, TODO NUESTRO SABER, TODOS NUESTROS CONOCIMIENTOS, NO NOS SIRVEN DE *NADA*!

¡AFORTUNADAMENTE, TENEMOS A TANOU!

¡AL ATARDECER IRÉ A CAZAR!

EL MUCHACHO ZORKIANO, EN EFECTO, ERA EL ÚNICO QUE PODÍA ADAPTARSE A LAS CIRCUNSTANCIAS...

MUY CERCANO A LAS COSAS DE LA NATURALEZA, SABÍA ENCENDER FUEGO, DESCUBRIR CURSOS DE AGUA, PERSEGUIR LA CAZA MENOR...

LA INGENIOSIDAD DEL MUCHACHO, SU ASTUCIA, SU SENTIDO PRÁCTICO, DEJABAN ESTUPEFACTOS A SUS COMPAÑEROS...

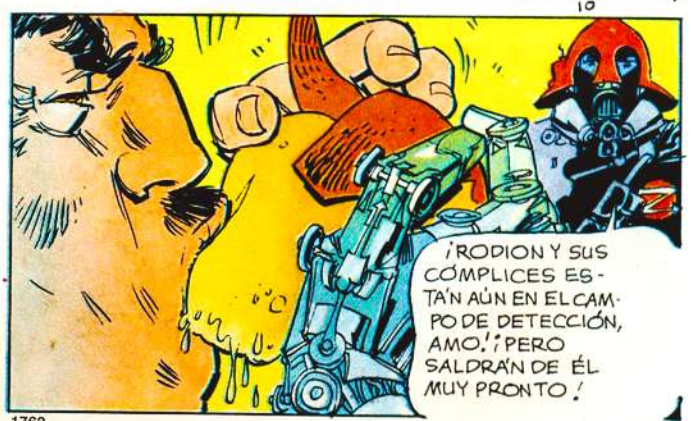

AQUELLA MAÑANA, LOS FUGITIVOS, ABORDABAN UN LUGAR CAOTICO. ¡DOSCIENTOS KILÓMETROS DETRÁS DE ELLOS, EL GIGANTESCO SATÉLITE OCUPABA SIEMPRE TODO EL HORIZONTE!

Y DE PRONTO...

¡OOOH! ¡MIRA RODION!...

¡UN NEUTRALIZADOR! ¡ESTO QUIERE DECIR QUE ZORCA HA DECIDIDO CAPTURARNOS VIVOS!

10

EL APARATO LOS HABÍA DETECTADO Y DESCRIBÍA GRANDES CÍRCULOS.

K2

¡SI SU RAYO NOS ALCANZA QUEDAREMOS PETRIFICADOS DURANTE VARIAS HORAS!

¡ANTES LO DESTRUIREMOS!

¡NO, TANOU! ¡ESTO NO! ¡NO LO HAGAS!

EL MUCHACHO EMPUÑABA SU ARMA DESINTEGRADORA...

... PERO RODION SE LA ARREBATÓ.

¡HAY UN PILOTO A BORDO! ¡UN ZORKIANO, SEGURO, PERO UN ZORKIANO ES UN HOMBRE COMO CUALQUIER OTRO!

¡Y NO SE HA DE DESTRUIR A NINGÚN HOMBRE!

¡OOOOOH!

RODIÓN ARROJÓ EL ARMA DENTRO DE UN PROFUNDO BARRANCO.

LA IDEA DE DAR MUERTE VOLUNTARIAMENTE A UN SER HUMANO ERA INSOPORTABLE PARA ÉL.

¡DEBAJO DE ESTA ROCA PODREMOS ESCAPAR DEL NEUTRALIZADOR!

10

TAL VEZ, RODION, PERO NO ESCAPAREMOS DE ESE TRICERATOPS.

EL MONSTRUO CORNUDO, SE ACERCÓ PESADAMENTE AL REFUGIO...

1763

¡NO DEBISTE ARROJAR MI ARMA, RODION!

¡EH... QUIZÁ ...EN EFECTO...

EL NEUTRALIZADOR HABÍA VUELTO A GANAR ALTURA.

¡OOOH! ¡NUNCA PODREMOS FRANQUEAR ESTE PRECIPICIO!

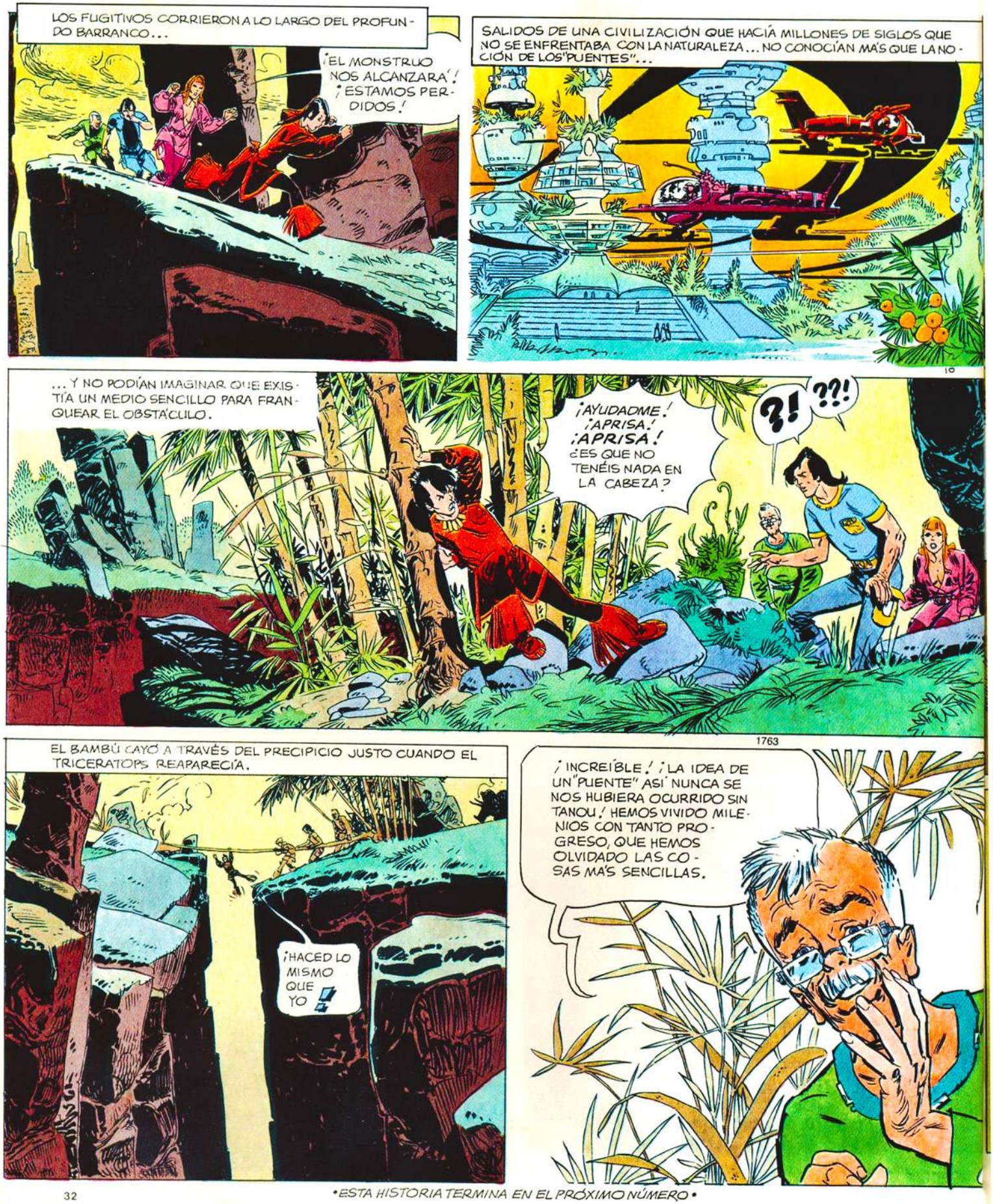

•ESTA HISTORIA TERMINA EN EL PRÓXIMO NÚMERO•

EL MONSTRUO CON SUS TRES CUERNOS BAJADOS, SE LANZÓ HACIA ORLOZ...

¡ES VERDAD, DOCTOR ORLOZ! ¡PERO YA REFLEXIONARÁ SOBRE ESTO MÁS TARDE!

!!!

...QUIEN TUVO TIEMPO JUSTO PARA AFERRARSE AL BAMBÚ...

¡BRAVO, DOCTOR! ¡BRAVO! ¡PRONTO SERÁ TAN AGIL COMO YO!

AGIL COMO TÚ... ASTUTO COMO TÚ... PRÁCTICO COMO TÚ... ¡PIENSO QUE TODOS DEBEREMOS LLEGAR A SERLO SI QUEREMOS SOBREVIVIR EN ESTA TIERRA DE PESADILLA!

EL MONSTRUO PATEABA FURIOSAMENTE EN EL OTRO LADO DEL PRECIPICIO...

NO HEMOS DE TEMER NADA MÁS DE ÉL, PERO EL NEUTRALIZADOR NO NOS HA PERDIDO.

EL APARATO DESCENDIÓ EN PICADO HACIA LA GRAN ROCA DEBAJO DE LA CUAL SE HABÍAN REFUGIADO LOS FUGITIVOS.

K 2

UNA SERIE DE CÍRCULOS CONCÉNTRICOS DE LUZ BARRIÓ UNA AMPLIA ZONA LEJOS DE ELLOS...

¡K-Z!

ES EXTRAÑO... SI EL PILOTO NOS HA FALLADO ASÍ...

¡... ES QUE HA PERDIDO EL CONTROL DEL NEUTRALIZADOR!

CONFIRMANDO LA SOSPECHA DE RODIÓN, EL APARATO CAYÓ EN PICADO Y BRUSCAMENTE HACIA EL BOSQUE CERCANO.

K 2

SE NIVELÓ POR UN INSTANTE, PERO DEMASIADO TARDE.

¡RAAAAAAC!

K-Z

1763

¡SI EL NEUTRALIZADOR NO ESTÁ DEMASIADO AVERIADO, QUIZÁ LO PODRÍAMOS UTILIZAR!

RODIÓN Y SUS COMPAÑEROS SE ACERCARON PRUDENTEMENTE, TEMIENDO UNA REACCIÓN DEL PILOTO...

PRUDENCIA INÚTIL, PUESTO QUE EL ZORKIANO, CON EL PECHO HUNDIDO IBA A MORIR...

EL ESTABILIZADOR... SE HA... ATASCADO... ¡VOSOTROS HABÉIS TENIDO... MÁS SUERTE QUE YO... AXIANOS!

PERO NO ME SOBREVIVIRÉIS MUCHO TIEMPO... ZORCA HA JURADO HACEROS EJECUTAR EN THULA... Y ZORCA CUMPLE SIEMPRE... SUS JURAMENTOS...

¿ESTAS FUERON LAS ÚLTIMAS PALABRAS DEL ZORKIANO KIEN...

TIENE RAZÓN... ZORCA ENVIARÁ OTROS NEUTRALIZADORES. ¡MIENTRAS ESTEMOS DENTRO DEL CAMPO DE DETECCIÓN, ESTAREMOS EN PELIGRO!

RODIÓN SE DEDICÓ DURANTE LARGO TIEMPO A COMPROBAR LOS MANDOS DEL APARATO.

¡EL ESTABILIZADOR ESTÁ DESATASCADO, PODEMOS DESPEGAR!

UN INSTANTE DESPUÉS, EL APARATO SE ELEVÓ EN VERTICAL, ALTO EN EL CIELO...

¡DENTRO DE POCOS MOMENTOS ESTAREMOS DEFINITIVAMENTE FUERA DEL CAMPO DE DETECCIÓN!

EN THULA SE HABÍA SEGUIDO LA MANIOBRA...

¡ATENCIÓN, K-2!... AQUÍ THULA... ¿CÓMO SIGUE LA BÚSQUEDA?

¡AQUÍ K-2! ¡TODO MARCHA BIEN! ¡REGRESO!

¡EL NEUTRALIZADOR HA ENCONTRADO A LOS FUGITIVOS, AMO! ¡REGRESA A LA BASE!

¡PERFECTO, PERFECTO...!

ZORCA, SIN EMBARGO HACÍA MAL EN REGOCIJARSE...

... PORQUE EL APARATO SE ALEJABA EN DIRECCIÓN OPUESTA A THULA. A VECES SOBREVOLABA EXTRAÑOS REBAÑOS...

HACE DOSCIENTOS MILLONES DE AÑOS, LOS TERRÍCOLAS DIERON A ESOS MONSTRUOS EL NOMBRE DE "DINOSAURIOS".

CUANDO ATERRIZÓ, EL SOL ABARCABA EL HORIZONTE... Y EL SATÉLITE APARECIÓ POR FIN ANTE LOS FUGITIVOS COMO UN SEGUNDO SOL...

¡QUÉ HERMOSO! ¡UN SEGUNDO SOL! ¡THULA ERA UN PARAÍSO ANTES DE LA LLEGADA DE ZORCA!

¡Y LO VOLVERÁ A SER, LILYA!

¡RECHAZADOS DE ESTE PARAÍSO QUE SE LES APARECÍA COMO UN OASIS EN ESTE MUNDO DE PESADILLA, LOS "ROBINSONES DE LA TIERRA" NO TENÍAN MÁS QUE UNA LEVE IDEA DE LAS AVENTURAS INIMAGINABLES QUE LES ESPERABAN!

LOS ROBINSONES DE LA TIERRA

guión
ROGER LECUREUX

dibujo
ALFONSO FONT

© Ed. VAILLANT 1768

¡NO ME ATREVO NI A PENSAR LO QUE PODRÍA HABER SIDO DE NOSOTROS SIN ESTE APARATO!

LOS ESPANTOSOS PICOS MORDÍAN EL ARMAZÓN DEL "K-2"...

¡NOS HABRÍAN DESTROZADO! ¡NOS HABRÍAMOS VISTO REDUCIDOS A VIRUTAS! ¡PERO NO PIENSE MÁS EN ESO, DOCTOR ORLOZ!

RODION ACABABA DE PULSAR EL PROPULSOR...

...Y EL K-2, REVENTANDO LA NUBE DE LOS MONSTRUOS ALADOS, ¡LES DIO EL DEFINITIVO ESQUINAZO!

¿POR QUÉ EL DESTINO NOS HA TRAIDO A ESTE MALDITO PLANETA? ¡NO PODREMOS SOBREVIVIR EN ÉL!

¡Y PENSAR QUE EN THULA EL SINIESTRO ZORCA Y SUS SECUACES ESTÁN SEGUROS!

EL SATÉLITE THULA SE ELEVABA EN EL HORIZONTE COMO UN SOL GIGANTESCO...

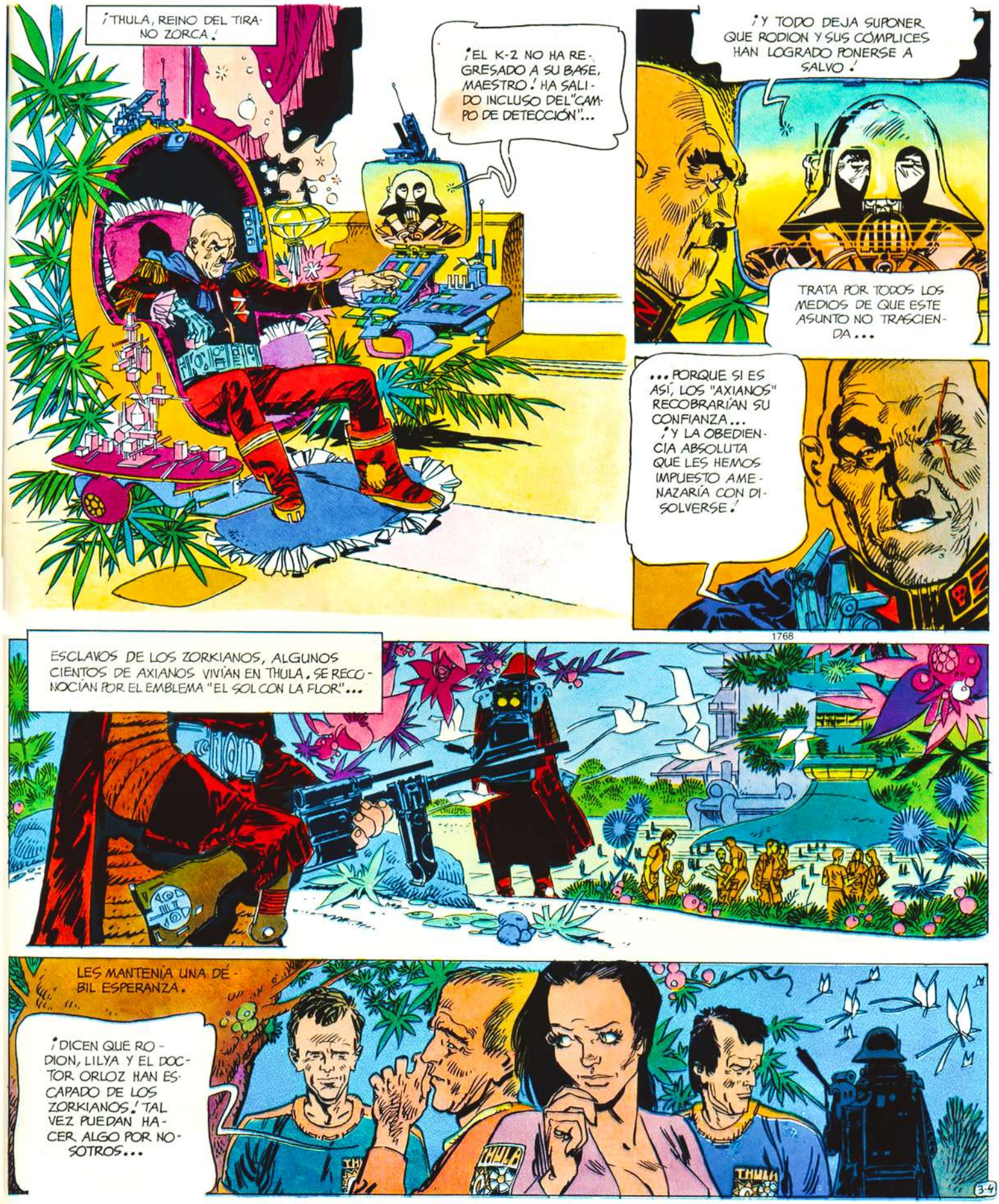
¡THULA, REINO DEL TIRANO ZORCA!
¡EL K-2 NO HA REGRESADO A SU BASE, MAESTRO! HA SALIDO INCLUSO DEL "CAMPO DE DETECCIÓN"...
¡Y TODO DEJA SUPONER QUE RODION Y SUS CÓMPLICES HAN LOGRADO PONERSE A SALVO!
TRATA POR TODOS LOS MEDIOS DE QUE ESTE ASUNTO NO TRASCIENDA...
...PORQUE SI ES ASÍ, LOS "AXIANOS" RECOBRARÍAN SU CONFIANZA... ¡Y LA OBEDIENCIA ABSOLUTA QUE LES HEMOS IMPUESTO AMENAZARÍA CON DISOLVERSE!
1768
ESCLAVOS DE LOS ZORKIANOS, ALGUNOS CIENTOS DE AXIANOS VIVÍAN EN THULA. SE RECONOCÍAN POR EL EMBLEMA "EL SOL CON LA FLOR"...
LES MANTENÍA UNA DÉBIL ESPERANZA.
¡DICEN QUE RODION, LILYA Y EL DOCTOR ORLOZ HAN ESCAPADO DE LOS ZORKIANOS! TAL VEZ PUEDAN HACER ALGO POR NOSOTROS...
THULA
3-4

¿CÓMO PODRÍAN HACERLO VIÉNDOSE EN CADA INSTANTE DE SU VIDA AFRONTANDO UN NUEVO PELIGRO?

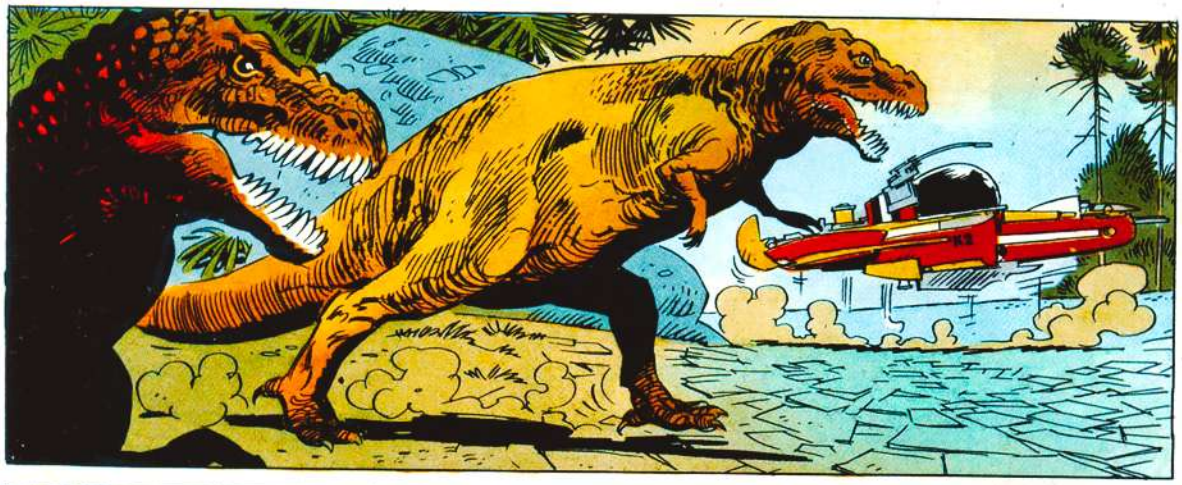

EL K-Z LES PERMITÍA ESCAPAR DE ESAS CRIATURAS... PERO CON LA LLEGADA DE LA NOCHE LLEGABA OTRA VEZ EL MIEDO...

LA EXPERIENCIA DE LA VIDA SALVAJE QUE TENÍA EL JOVEN TANÚ...

... ERA PRECIOSA PARA LOS AXIANOS, EN CUYOS HOGARES EL RECUERDO DE UNA VIDA SEMEJANTE HABÍA SIDO BORRADO POR LOS MILENIOS DE CIVILIZACIÓN EXTRAORDINARIAMENTE EVOLUCIONADA...

NO TENDRÍAMOS NADA QUE TEMER DE ESOS ANIMALES QUE NOS SIGUEN SI CONSTRUYÉSEMOS UNA CABAÑA EN EL LAGO, ¡COMO EL PUEBLO DEL AGUA!

?! !? ?

TANU SE ACORDABA A MENUDO DE SU PLANETA...

EL PUEBLO DEL AGUA... EL PUEBLO AZUL Y OTROS CIEN PUEBLOS VIVÍAN EN PAZ...

PERO ZORCA EL CRUEL TOMÓ EL PODER Y RECLUTÓ, POR LAS BUENAS O POR LAS MALAS, UN EJÉRCITO PARA ATACAR AXA, ¡VUESTRO PLANETA!

1768

TCHACK!

¡SABEMOS LO QUE SIGUE, TANU! ESE ATAQUE FALLÓ Y MANDAMOS A ZORCA Y SU EJÉRCITO SOBRE NUESTRO SATÉLITE THULA.

...Y TRAS LA REBELIÓN DE LOS ZORKIANOS, THULA SE PERDIÓ EN EL ESPACIO... HASTA ESE PLANETA DIABÓLICO QUE EL DOCTOR ORLOZ LLAMA "TIERRA"...

NO SOY YO QUIEN LE HA PUESTO ESE NOMBRE, LILYA, ES EL "PRE-VI-DENTE" QUE HAY EN THULA EL QUE ME HA DICHO QUE ESE PLANETA SE LLAMARÍA ASÍ...

...DEL MISMO MODO QUE ME HA DICHO COMO SE LLAMAN TODAS ESAS CRIATURAS QUE TANTO NOS ASUSTAN...

EL REPTIL QUE AHORA VEIS ES UN "CERATOSAURO" QUE VIVIRÁ SOBRE EL PLANETA UNOS CINCO MILLONES DE AÑOS...

EL PRE-VIDENTE TAMBIEN ME DIJO COMO EVOLUCIONARÍA LA TIERRA...

¡EL PRESENTE ES MÁS IMPORTANTE PARA NOSOTROS, DOCTOR ORLOZ! Y EL PRESENTE ...

...COMO SÉ QUE RODION, TANÚ, USTED Y YO HEMOS HUIDO DE THULA PARA ESCAPAR A LA MUERTE QUE NOS RESERVABA ZORCA... EL PRESENTE CONSISTE EN QUE ESTAMOS SIENDO PERSEGUIDOS ¡COMO ANIMALES SALVAJES!

¡EL PRESENTE CONSISTE EN QUE JAMÁS PODREMOS VOLVER A THULA!
LILYA ESTABA EVIDENTEMENTE AL LÍMITE DE SU RESISTENCIA MORAL...

¡HAY QUE TENER FE, LILYA! AÚN TENEMOS AMIGOS EN THULA, ZORCA NO LES IMPONDRÁ ETERNAMENTE SU TIRANÍA.

A LA MAÑANA SIGUIENTE SE PUSIERON MANOS A LA OBRA... EL NIÑO ERA, CURIOSAMENTE, QUIEN DIRIGÍA.
¡AÚN HACEN FALTA MUCHOS MÁS TRONCOS PARA SOSTENER LA PLATAFORMA.

INQUIETANTES CRIATURAS APARECÍAN DE CUANDO EN CUANDO EN MEDIO DEL LAGO...
NO TENEMOS NADA QUE TEMER DE ESOS: SON EXCLUSIVAMENTE HERBÍVOROS...

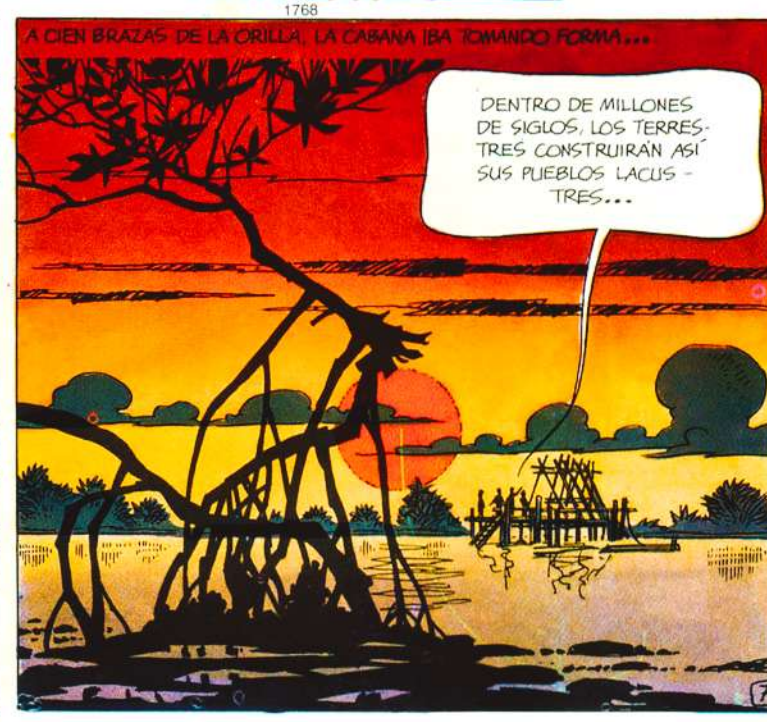
A CIEN BRAZAS DE LA ORILLA, LA CABAÑA IBA TOMANDO FORMA...
DENTRO DE MILLONES DE SIGLOS, LOS TERRESTRES CONSTRUIRÁN ASÍ SUS PUEBLOS LACUSTRES...

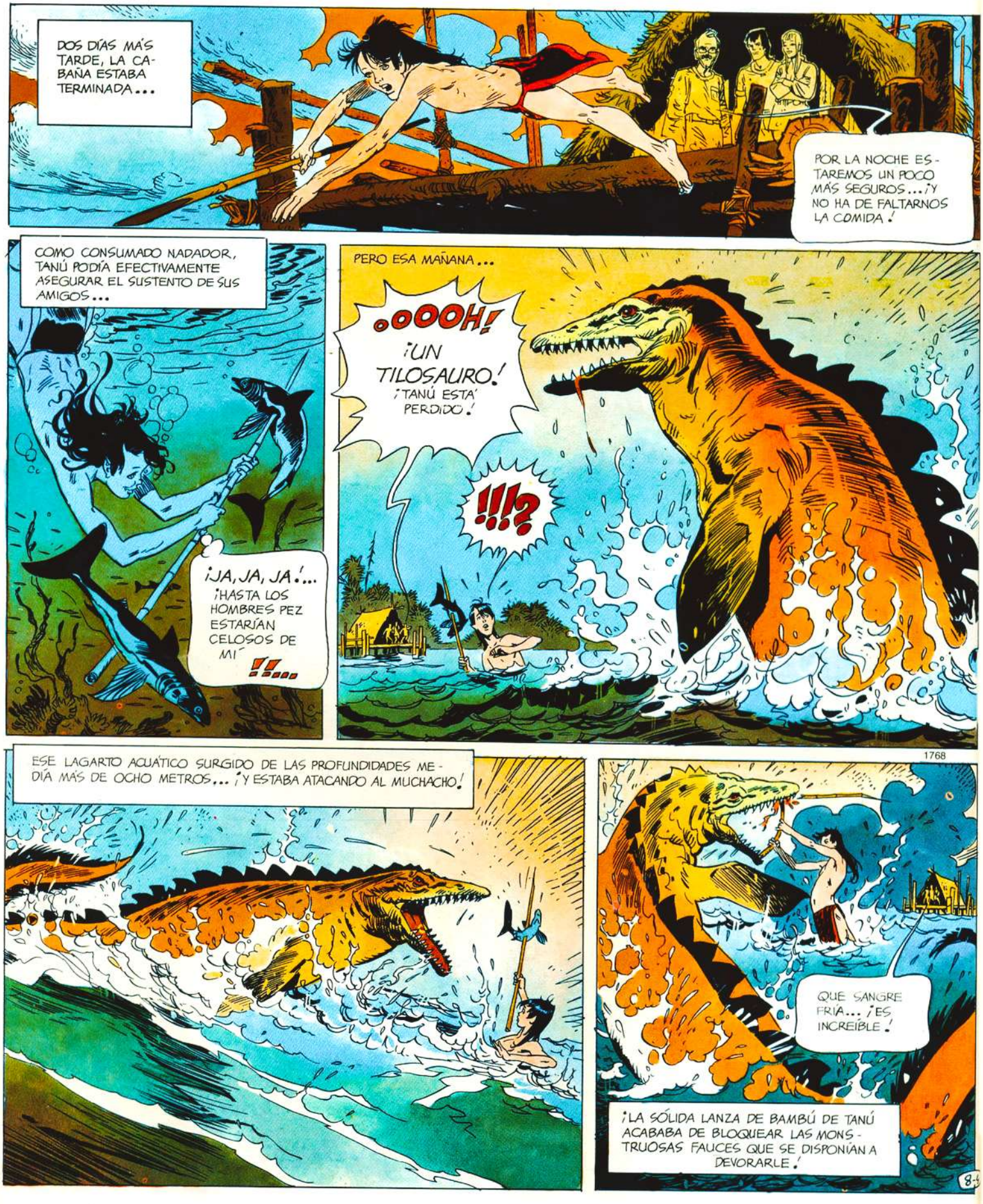
DOS DÍAS MÁS TARDE, LA CABAÑA ESTABA TERMINADA...
POR LA NOCHE ESTAREMOS UN POCO MÁS SEGUROS... ¡Y NO HA DE FALTARNOS LA COMIDA!
COMO CONSUMADO NADADOR, TANÚ PODÍA EFECTIVAMENTE ASEGURAR EL SUSTENTO DE SUS AMIGOS...
¡JA, JA, JA!... ¡HASTA LOS HOMBRES PEZ ESTARÍAN CELOSOS DE MÍ
PERO ESA MAÑANA...
¡OOOH! ¡UN TILOSAURO! ¡TANÚ ESTÁ PERDIDO!
!!?
ESE LAGARTO ACUÁTICO SURGIDO DE LAS PROFUNDIDADES MEDÍA MÁS DE OCHO METROS... ¡Y ESTABA ATACANDO AL MUCHACHO!
1768
QUE SANGRE FRÍA... ¡ES INCREÍBLE!
¡LA SÓLIDA LANZA DE BAMBÚ DE TANÚ ACABABA DE BLOQUEAR LAS MONSTRUOSAS FAUCES QUE SE DISPONÍAN A DEVORARLE!
8-9

EL TILOSAURO DESAPARECIÓ ENTRE UN REMOLINO QUE AÚN DURABA CUANDO EL MUCHACHO LLEGÓ A LA PLATAFORMA...
CREO... CREO QUE... ¡QUE HE TENIDO MUCHO MIEDO!
ERES EL CHICO MÁS VALIENTE QUE JAMÁS HAYAMOS CONOCIDO, TANÚ... PERO LO QUE ACABA DE SUCEDER PRUEBA QUE...
¡ESTAMOS MÁS SEGUROS AQUÍ QUE EN TIERRA FIRME!
¡SÍ, RODIÓN! Y MIENTRAS TANTO ZORCA Y LOS SUYOS SE REGODEAN EN LAS COMODIDADES DE THULA.
1768
CIERTAMENTE, EN THULA...
LOS ESCLAVOS AXIANOS SIGUEN TRANQUILOS, AMO, PERO LA FUGA DE RODION PUEDE SER UN MAL EJEMPLO PARA ELLOS...
¡SIEMPRE ESE RODIÓN! ¡HABRÁ QUE MENTIRLES, PUES... HAZLES CREER A ESOS IDIOTAS QUE HEMOS ACABADO CON SU JEFE.
9-4

ESA MENTIRA DE ZORCA SE VERÍA INVOLUNTARIAMENTE DESVELADA POR RODION, QUE A BORDO DEL NEUTRALIZADOR K-2 EXPLORABA A MENUDO LAS VASTAS LLANURAS.

VEÍA A VECES EN EL HORIZONTE ESE "SEGUNDO SOL" QUE ERA THULA. Y ESE DÍA NO PUDO VENCER SUS DESEOS DE EFECTUAR SOBRE EL LUGAR UN VUELO DE RECONOCIMIENTO...

SÉ QUE ES ARRIESGADO, PERO ¡TAL VEZ ME ENTERE DE COSAS INTERESANTES!

REDESCUBRIÓ EMOCIONADO EL GIGANTESCO SATÉLITE, AUTÉNTICO OASIS DE FELICIDAD EN ESE MUNDO DE PESADILLA...

1768

PERO LA ALARMA SE HABÍA YA DISPARADO...

¡EL NEUTRALIZADOR K-2 SOBREVUELA THULA!

¡DESTRUIDLO INMEDIATAMENTE! ¡ASÍ!

RODIÓN LO SABÍA TODO ACERCA DE LAS MEDIDAS DE PROTECCIÓN DE THULA...

¡HAN PUESTO EN MARCHA **EL ESCUDO TÉRMICO**.! ¡SI NO ME LARGO CORRIENDO, SERÉ REDUCIDO A CENIZAS.!

A PESAR DE HABER GANADO ALTURA DE NUEVO, LAS RADIACIONES TÉRMICAS ENVOLVÍAN YA AL K-2... TENÍA QUE HUIR DE ESAS ONDAS DE CALOR INSOPORTABLE...

Y LA INABORDABLE THULA, LA INACCESIBLE THULA, VOLVIÓ A SER UN LEJANO SOL EN EL HORIZONTE...

ESTE RECONOCIMIENTO HA SIDO DE LO MÁS INÚTIL.

RODION SE EQUIVOCABA... PUES SU APARICIÓN HABÍA SERVIDO PARA HACER REVIVIR LA ESPERANZA DE LOS ESCLAVOS AXIANOS...

ZORCA NOS HA MENTIDO... ¡RODION SIGUE VIVO.! ¡Y ACABARÁ POR ENCONTRAR EL MODO DE LIBERARNOS, HERMANOS.!

1768

MIENTRAS TANTO...

¡UN NOTHOSAURIO.! NO SE SI ESTE MONSTRUO ES PELIGROSO O NO...

EL ENORME ANIMAL QUE DESDE HACÍA UNOS MOMENTOS RONDABA JUNTO A LA CABAÑA...

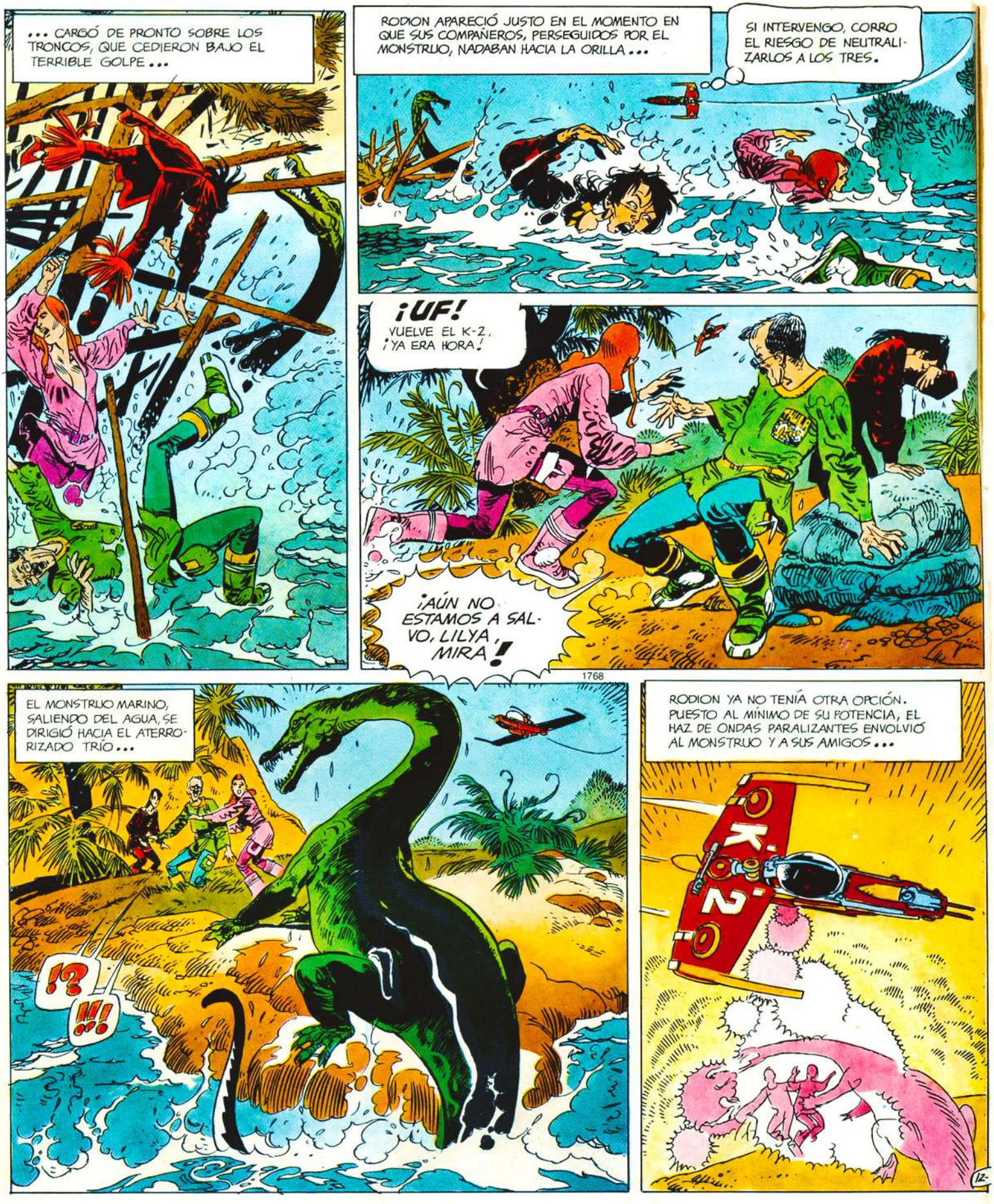
... CARGÓ DE PRONTO SOBRE LOS TRONCOS, QUE CEDIERON BAJO EL TERRIBLE GOLPE ...
RODION APARECIÓ JUSTO EN EL MOMENTO EN QUE SUS COMPAÑEROS, PERSEGUIDOS POR EL MONSTRUO, NADABAN HACIA LA ORILLA ...
SI INTERVENGO, CORRO EL RIESGO DE NEUTRALIZARLOS A LOS TRES.
¡UF! VUELVE EL K-2. ¡YA ERA HORA!
¡AÚN NO ESTAMOS A SALVO, LILYA, MIRA!
1768
EL MONSTRUO MARINO, SALIENDO DEL AGUA, SE DIRIGIÓ HACIA EL ATERRORIZADO TRÍO ...
!?
!!!
RODION YA NO TENÍA OTRA OPCIÓN. PUESTO AL MÍNIMO DE SU POTENCIA, EL HAZ DE ONDAS PARALIZANTES ENVOLVIÓ AL MONSTRUO Y A SUS AMIGOS ...
K-2
12

LILYA, ORLOZ Y TANÚ PODÍAN VER Y OIR... PERO HABÍAN PERDIDO MOMENTÁNEAMENTE EL DON DE LA PALABRA Y LA CAPACIDAD DE MOVIMIENTO...

¡RÁPIDO! ¡RÁPIDO!

UN MOMENTO DESPUÉS, RODIÓN SE HALLABA ENTRE EL MONSTRUO Y SUS PETRIFICADOS COMPAÑEROS.

HE PUESTO EL NEUTRALIZADOR A LO MÍNIMO, LILYA, SÓLO ESTARÉIS PARALIZADOS DURANTE UNOS MINUTOS...

1768

RODIÓN DEBÍA ACTUAR RÁPIDO, PUES EL MONSTRUO, DETENIDO EN UNA ACTITUD AMENAZADORA, PODÍA VOLVER A LA VIDA DE UN MOMENTO A OTRO...

TRASLADÓ A SUS COMPAÑEROS, UNO TRAS OTRO, AL K-2.

OOOH!

¡TENEMOS EL TIEMPO JUSTO PARA DESPEGAR!

43-4

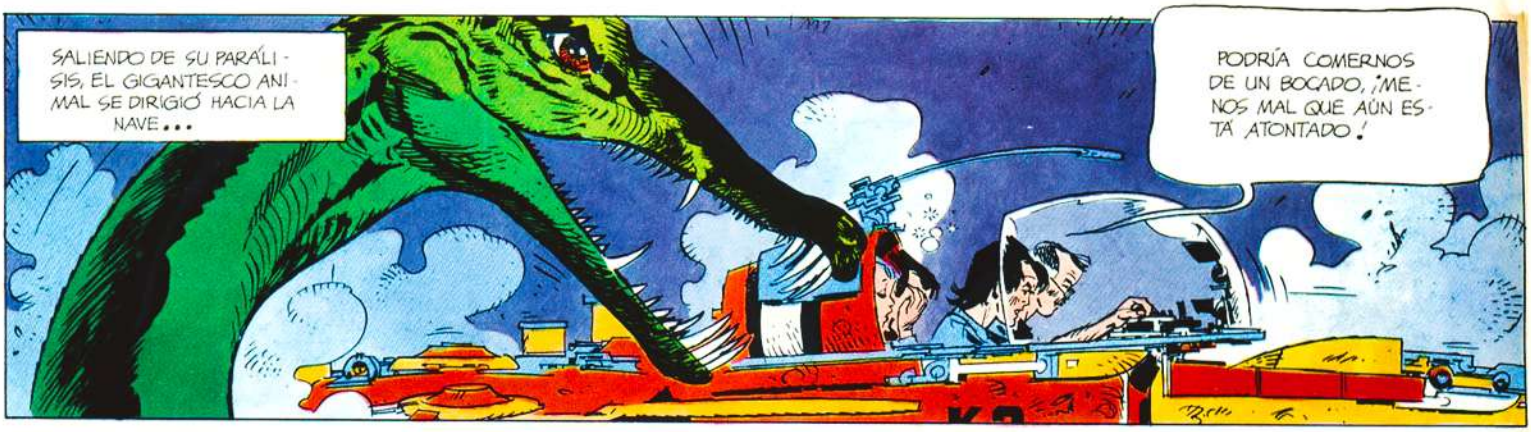
SALIENDO DE SU PARÁLISIS, EL GIGANTESCO ANIMAL SE DIRIGIÓ HACIA LA NAVE...
PODRÍA COMERNOS DE UN BOCADO, ¡MENOS MAL QUE AÚN ESTÁ ATONTADO!

LILYA Y SUS COMPAÑEROS RECOBRABAN TAMBIÉN EL MOVIMIENTO Y LA PALABRA...
¡NO OLVIDARÉ JAMÁS ESTA VISIÓN DE PESADILLA!

EL NOTHOSAURIO ESTABA A DIEZ PASOS DEL K-2 CUANDO ÉSTE DESPEGÓ...
¡NOS HEMOS SALVADO!
PERO, ¿POR CUÁNTO TIEMPO, DOCTOR ORLOZ?

¡NO HAY DÍA QUE NO NOS VEAMOS ATACADOS POR UN MONSTRUO MÁS TEMIBLE QUE EL DEL DÍA ANTERIOR!

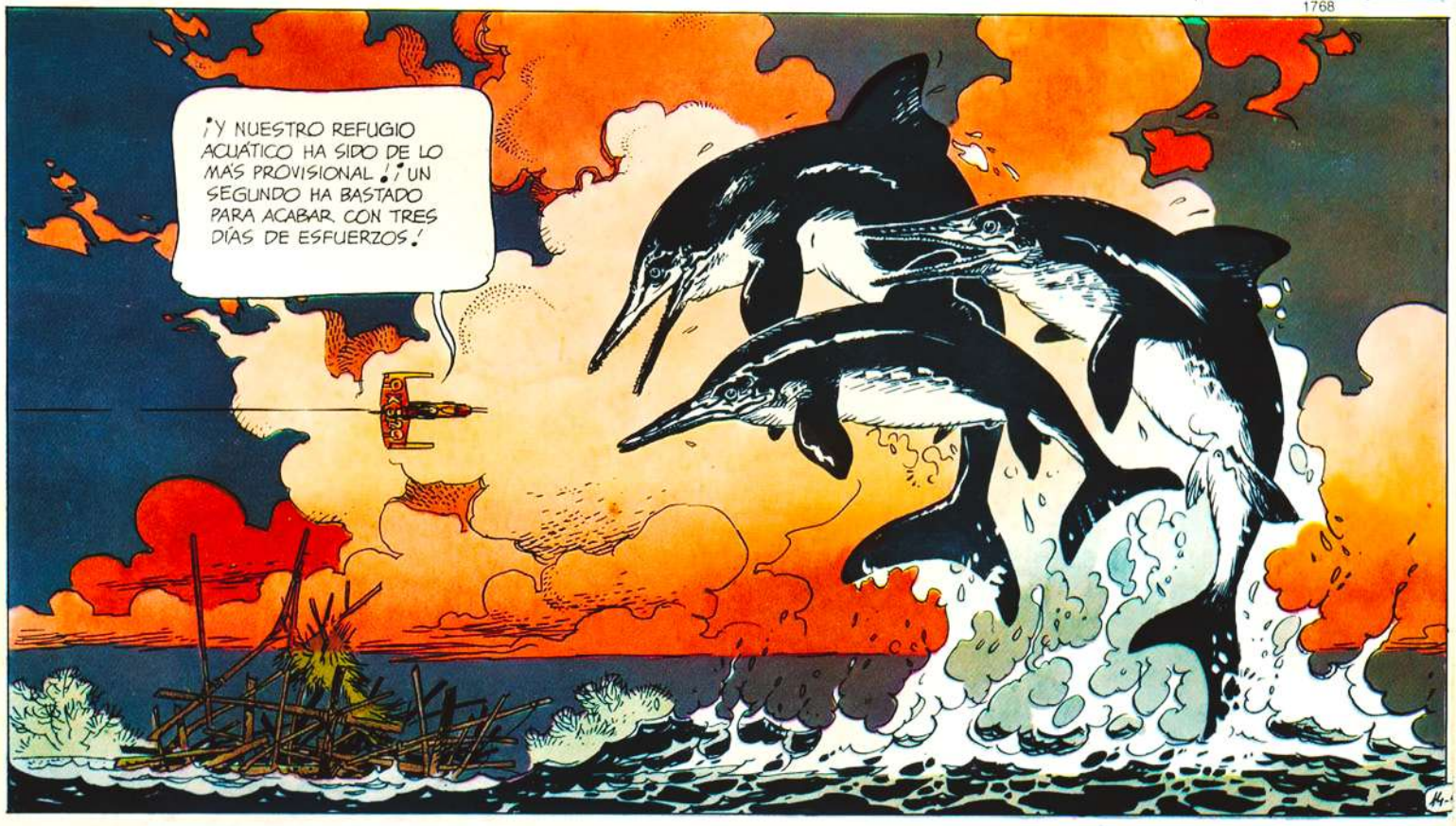
¡Y NUESTRO REFUGIO ACUÁTICO HA SIDO DE LO MÁS PROVISIONAL! ¡UN SEGUNDO HA BASTADO PARA ACABAR CON TRES DÍAS DE ESFUERZOS!

LA CÚPULA DE THULA BRILLABA EN EL HORIZONTE CUANDO EL K-2 SE POSÓ SOBRE UNA PLATAFORMA ROCOSA EN LA LADERA DE UNA MONTAÑA... ROBION HABLÓ DE SU VIAJE DE EXPLORACIÓN...

ZORCA YA SABE AHORA QUE ESTAMOS VIVOS Y QUE TENEMOS UN NEUTRALIZADOR. DADO SU ORGULLO DE TIRANO, ¡NO PARARÁ HASTA VERNOS MUERTOS!

THULA NOS ESTÁ PROHIBIDA... LUEGO, ESOS TERRITORIOS LLENOS DE HORRIBLES CRIATURAS... ¡NO SOMOS MÁS QUE IMPOTENTES PEONES DE UN TABLERO DIABÓLICO!

SÍ, DOCTOR ORLOZ... DEJANDO APARTE THULA, ¡SOMOS LOS UNICOS SERES HUMANOS SOBRE LA TIERRA! ¡CUATRO SERES HUMANOS PARA TODO UN PLANETA!

NÁUFRAGOS DE ESE MUNDO SALVAJE, LOS "ROBINSONES DE LA TIERRA" SÓLO TENÍAN UNA ESPERANZA: ¡THULA!

Y SIN EMBARGO SU ODISEA NO HABÍA HECHO MÁS QUE EMPEZAR...

ALFONSO FONT 79

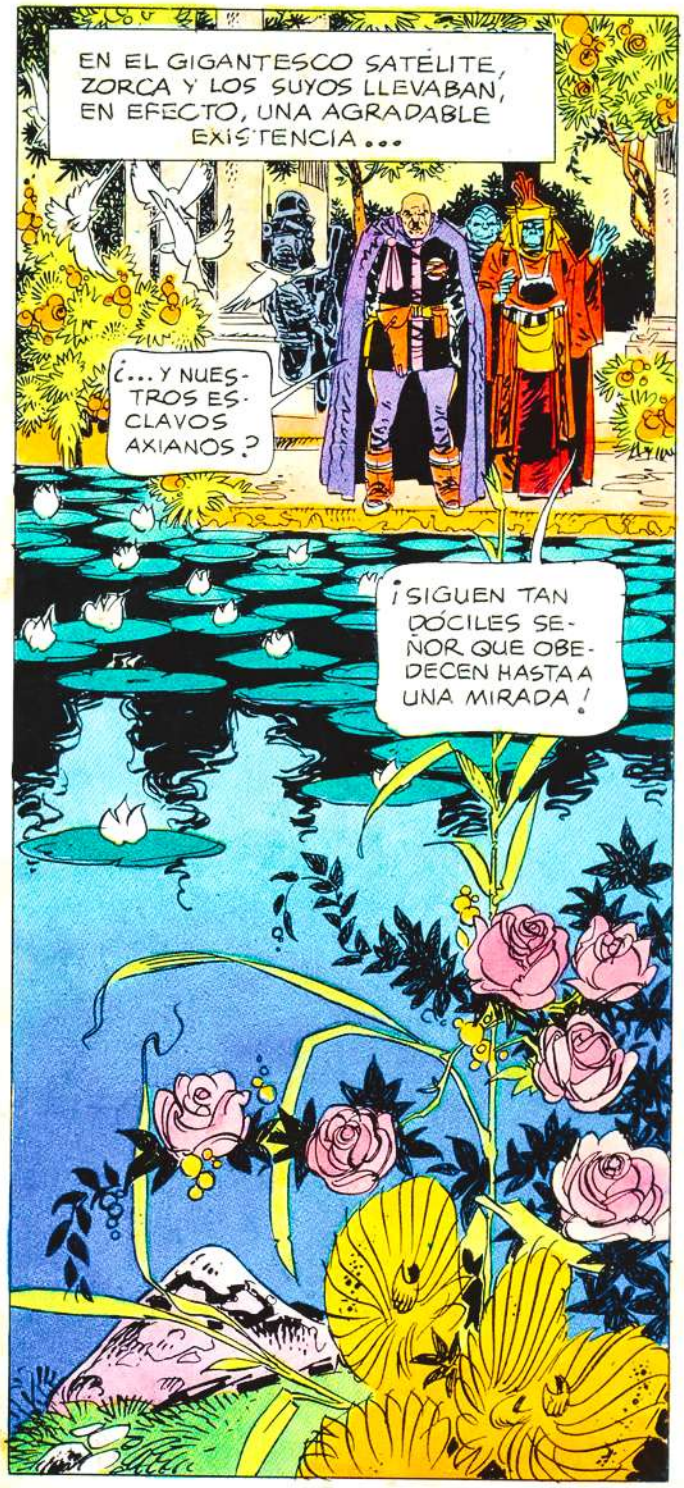
EN EL GIGANTESCO SATÉLITE, ZORCA Y LOS SUYOS LLEVABAN, EN EFECTO, UNA AGRADABLE EXISTENCIA...
¿...Y NUESTROS ESCLAVOS AXIANOS?
¡SIGUEN TAN DÓCILES SEÑOR QUE OBEDECEN HASTA A UNA MIRADA!

275 pts.